

SEZIONE I

GIUNTA REGIONALE - Deliberazioni

DELIBERAZIONE 4 marzo n. 2019, n. 241

Regolamento (UE) 1304/2013 - Provvedimento attuativo di dettaglio (PAD) del POR Obiettivo "ICO" FSE 2014-2020. Versione VIII.

LA GIUNTA REGIONALE

Visto il Regolamento (UE) n. 1303/2013 del Parlamento Europeo e del Consiglio del 17 dicembre 2013 pubblicato sulla GUE del 20.12.2013 che reca disposizioni comuni sul Fondo europeo di sviluppo regionale, sul Fondo sociale europeo, sul Fondo di coesione, sul Fondo europeo agricolo per lo sviluppo rurale e sul Fondo europeo per gli affari marittimi e la pesca e definisce disposizioni generali sul Fondo europeo di sviluppo regionale, sul Fondo sociale europeo, sul Fondo di coesione e sul Fondo europeo per gli affari marittimi e la pesca e abroga il Regolamento (CE) n. 1083/2006 del Consiglio;

Visto il Regolamento (UE) n. 1304/2013 del Parlamento Europeo e del Consiglio del 17 dicembre 2013 pubblicato sulla GUE del 20 dicembre 2013 relativo al Fondo sociale europeo e abrogante il Regolamento (CE) n. 1081/2006 del Consiglio;

Visto l'Accordo di partenariato 2014-2020, adottato il 29.10.2014 dalla Commissione Europea;

Visto il regolamento di esecuzione (UE) n. 821/2014 della Commissione del 28 luglio 2014 recante modalità di applicazione del regolamento (CE) n.1303/2014 del Parlamento europeo e del Consiglio per quanto riguarda, in particolare al capo I, le modalità per la gestione dei contributi dei programmi;

Visto il regolamento di esecuzione (UE) n. 1011/2014 della Commissione del 22 settembre 2014 recante modalità di applicazione del regolamento (CE) n. 1303/2014 del Parlamento europeo e del Consiglio per quanto riguarda, in particolare al capo I articolo 3 punto 1, le funzioni dell'Autorità di gestione;

Vista la Decisione della Commissione C(2014) n. 9913 del 12.12.2014 che approva il Programma Operativo "Regione Toscana - Programma Operativo Fondo Sociale Europeo 2014 - 2020" per il sostegno del Fondo Sociale Europeo nell'ambito dell'obiettivo "Investimenti a

favore della crescita e dell'Occupazione" per la Regione Toscana in Italia;

Visto il Regolamento (UE, Euratom) 2018/1046 del Parlamento europeo e del Consiglio, del 18 luglio 2018, che stabilisce le regole finanziarie applicabili al bilancio generale dell'Unione, che modifica i regolamenti (UE) n. 1296/2013, (UE) n. 1301/2013, (UE) n. 1303/2013, (UE) n. 1304/2013, (UE) n. 1309/2013, (UE) n. 1316/2013, (UE) n. 223/2014, (UE) n. 283/2014 e la decisione n. 541/2014/UE e abroga il regolamento (UE, Euratom) n. 966/2012;

Vista la Deliberazione della Giunta Regionale n. 17 del 12.01.2015 con la quale è stato preso atto del testo del Programma Operativo Regionale FSE 2014 - 2020 così come approvato dalla Commissione Europea con la sopra citata decisione;

Vista la delibera della Giunta regionale 2 marzo 2015, n. 197 e le successive modifiche, avente ad oggetto "Regolamento (UE)1304/2013 - Provvedimento attuativo di dettaglio (PAD) del POR Obiettivo "ICO" FSE 2014-2020. Approvazione", con la quale, al fine di assicurare una migliore articolazione interpretativa riguardo al sistema organizzativo e gestionale del POR ICO FSE2014-2020, alle ripartizioni finanziarie complessive e di dettaglio, alle attività previste per assi, obiettivi specifici e azioni, la Regione si è dotata di un dispositivo operativo denominato appunto PAD;

Vista la decisione Giunta regionale 19 dicembre 2016, n. 6 e seguenti modifiche, che individua l'Autorità di Gestione del POR ICO FSE 2014-2020 e l'Autorità di Audit del POR ICO FSE 2014-2020;

Vista la Decisione G.R. n. 7 del 4 dicembre 2017, avente ad oggetto "Modifica alla decisione della Giunta regionale n. 7 del 15 maggio 2017: designazione della nuova Autorità di Certificazione del POR FSE 2014-2020";

Vista la Decisione della Commissione C(2018) n. 5127 del 26.7.2018 che modifica la decisione di esecuzione C(2014) n. 9913 del 12.12.2014 che approva determinati elementi del programma operativo "Toscana" per il sostegno del Fondo Sociale Europeo nell'ambito dell'obiettivo "Investimenti a favore della crescita e dell'Occupazione" in Italia CCI2014IT05SFOP015, con la quale è stata approvata la proposta riprogrammazione del POR FSE 2014/2020 contenuta nella Delibera n. 361 del 9 aprile 2018;

Vista la Delibera di Giunta regionale n. 1004 del 18 settembre 2018, con la quale si prende atto della Decisione

della Commissione C(2018) n. 5127 del 26.7.2018 che approva la riprogrammazione del POR FSE 2014/2020;

Vista la Decisione G.R. n. 3 del 10 settembre 2018 - Regolamento (UE) 1303/2013 - POR Obiettivo "ICO" FSE 2014 - 2020.

Vista l'ultima Decisione G.R. n. 3 del 17 dicembre 2018 - Regolamento (UE) 1303/2013 - POR Obiettivo "ICO" FSE 2014 - 2020. Sistema di gestione e controllo (SIGECO). Approvazione modifiche", con la quale sono state approvate le modifiche al Sistema di Gestione e Controllo del POR FSE 2014-2020;

Considerato di dover apportare alcune modifiche proposte dagli RdA interessati, interne alle medesime priorità di investimento, rispetto all'ultima versione del PAD approvata con Delibera n. 1088 del giorno 8 novembre 2018, versione VII, che si sostanziano principalmente nei seguenti punti:

- Creazione di nuova attività C.1.1.1.b Anagrafe Educazione e Istruzione per il monitoraggio della dispersione scolastica, RdA Sistemi Informativi e tecnologie della conoscenza, utilizzando risorse provenienti dall'Asse C dell'RdA Educazione e Istruzione, per la creazione di anagrafi degli studenti finalizzate alla riduzione del fallimento formativo precoce e della dispersione scolastica e formativa;

- Presa d'atto della soppressione dell'RdA Processi trasversali e strategici, responsabile Monica Calamai, con il passaggio dell'attività A.2.1.3.b Servizio Civile al settore RdA Innovazione sociale, come da Decreto n. 17672 del 9 novembre 2018, avente ad oggetto "Interventi di revisione assetto organizzativo Direzione Diritti di cittadinanza e coesione sociale";

- Rimodulazione risorse all'interno dell'Azione A.4.1.1. Azioni integrate di politiche attive e politiche passive, tra cui azioni di riqualificazione e di outplacement dei lavoratori coinvolti in situazioni di crisi collegate a piani di riconversione e ristrutturazione aziendale, tra l'RdA Programmazione in materia di IEF, apprendistato, tirocini, formazione continua, territoriale e individuale. Uffici regionali di Grosseto e Livorno, e l'RdA Programmazione formazione strategica e i.f.t.s.;

- Assegnazione di una quota pari ad € 400.000 di Assistenza Tecnica dell'Asse E, attività E.1.1.1.a a titolarità del Settore RdA Autorità di Gestione del POR FSE, al settore RdA Programmazione formazione strategica e i.f.t.s., come da Nota inviata al settore AdG POR FSE sull'esigenza di supporto alla gestione amministrativa e procedurale dei progetti FSE;

- Assegnazione di una quota pari ad € 50.000 di Assistenza Tecnica dell'Asse E, attività E.1.1.1.a a titolarità del Settore RdA Autorità di Gestione del POR FSE, al settore RdA Educazione e Istruzione per la

gestione e controllo dei progetti finanziati con risorse comunitarie;

- Rifinanziamento e cambio di declaratoria dell'attività C.3.1.2.c, RdA Sistemi Informativi e tecnologie della conoscenza, rimodulando risorse interne all'Asse C del settore RdA Sistema della regionale della Formazione: infrastrutture digitali e azioni di sistema, al fine di avviare alcune attività di analisi dei processi riguardanti i diversi Sistemi Informativi che afferiscono per competenza al settore in oggetto;

Ritenuto conseguentemente di approvare la nuova versione del Provvedimento attuativo di dettaglio (PAD) del POR Obiettivo "ICO" FSE 2014-2020, di cui all'allegato A, che costituisce parte integrante e sostanziale del presente atto;

Ritenuto altresì di approvare l'elenco delle modifiche formali e sostanziali al PAD, apportate con la presente delibera, di cui all'allegato B, che costituisce parte integrante e sostanziale del presente atto;

Vista la legge regionale 7 gennaio 2015, n. 1 e in particolare l'articolo 12, comma 1;

Considerato che il presente provvedimento non determina oneri aggiuntivi a carico del bilancio regionale, in particolare a titolo di quota di cofinanziamento regionale;

Visto il parere favorevole del CD espresso nella seduta del 28 febbraio 2019;

A voti unanimi

DELIBERA

1. di approvare la nuova versione del Provvedimento attuativo di dettaglio (PAD) del POR Obiettivo "ICO" FSE 2014-2020, modificata con le integrazioni riportate nella parte narrativa, di cui all'allegato A, che costituisce parte integrante e sostanziale del presente atto;

2. di approvare l'elenco delle modifiche formali e sostanziali al PAD, apportate con la presente delibera, di cui all'allegato B, che costituisce parte integrante e sostanziale del presente atto;

3. di dare atto che il presente provvedimento non determina oneri aggiuntivi a carico del Bilancio regionale rispetto a quelli previsti dalla delibera della Giunta regionale 2 marzo 2015, n. 197 e successive modifiche e integrazioni;

4. di dare mandato all'Autorità di Gestione del POR ICO FSE 2014-2020, così come individuata con decisione

Giunta regionale 19 dicembre 2016, n. 6 e seguenti modifiche, di trasmettere il presente atto all'Autorità di Audit anche essa individuata con il medesimo atto e all'Autorità di Certificazione, come individuata con Decisione GR 4 dicembre 2017, n. 7, nonché ai Settori regionali responsabili di attività e agli Organismi intermedi.

Il presente atto è pubblicato integralmente sul BURT ai sensi degli articoli 4, 5 e 5 bis della legge regionale 23

aprile 2007 n. 23 e sulla banca dati degli atti amministrativi della Giunta regionale ai sensi dell'articolo 18 della legge regionale 23 aprile 2007 n. 23.

Segreteria della Giunta
Il Direttore Generale
Antonio Davide Barretta

SEGUONO ALLEGATI

REGIONE TOSCANA - PROGRAMMA OPERATIVO FSE 2014-20



ALLEGATO A)

**PROVVEDIMENTO ATTUATIVO DI
DETTAGLIO 2014-20
VERSIONE VIII**

REGIONE TOSCANA - PROGRAMMA OPERATIVO FSE 2014-20**1. FINALITÀ DEL DISPOSITIVO**

Il **Provvedimento Attuativo di Dettaglio (PAD)** del POR FSE 2014-20 rappresenta, in continuità con l'omologo atto predisposto dalla Regione Toscana per l'attuazione del periodo di programmazione comunitaria 2007-13, un documento nel quale vengono definite in maniera articolata le responsabilità, le competenze e le allocazioni finanziarie dei soggetti deputati alla programmazione, gestione, controllo e pagamento degli interventi.

Esso è espressione diretta della strategia regionale per lo sviluppo delle risorse umane contenuta nel POR, approvato con Decisione della Commissione Europea C(2018)5127 recante modifica della Decisione della Commissione Europea C(2014)9913, rappresentandone quindi una appendice con caratteristiche fortemente operative finalizzate a fornire un utile e immediato supporto per l'avvio esecutivo della programmazione regionale. La presente versione mantiene la medesima impostazione complessiva del documento approvato con la DGR 197/2015 e successive modifiche e integrazioni.

Nel successivo **§ 2 - Descrizione del sistema organizzativo e gestionale**, sarà effettuata una breve descrizione del modello di *governance* nel cui ambito verrà effettuata l'attuazione del Programma.

Il **§ 3 - Ripartizione finanziaria complessiva e di dettaglio**, è riservato alla presentazione delle risorse finanziarie e a come esse sono allocate per rispondere ai vari livelli della programmazione.

Infine, nel **§ 4 - Schede attività**, sono descritti nel dettaglio i contenuti della programmazione attuativa, fino cioè all'osservazione dell'**attività**, unità ultima di riferimento per la predisposizione degli atti di procedura di evidenza pubblica di supporto all'attuazione, e quindi del monitoraggio fisico, finanziario e procedurale.

REGIONE TOSCANA - PROGRAMMA OPERATIVO FSE 2014-20**2. DESCRIZIONE DEL SISTEMA ORGANIZZATIVO E GESTIONALE**

La struttura organizzativa definita per l'attuazione del POR FSE 2014-2020, descritta in maniera articolata nell'ambito dei Sistemi di gestione e controllo (Si.Ge.Co) del Programma, contribuisce a garantire il perseguimento, nella realizzazione degli interventi previsti, del principio comunitario della "sana gestione finanziaria dei Fondi".

Rispetto alle impostazioni esistenti nelle precedenti Programmazioni FSE, sono presenti quindi alcune rilevanti novità, tra le quali si segnalano:

- l'accentramento delle funzioni di **programmazione e indirizzo strategico** a livello regionale in grado al contempo di definire le linee di intervento a livello territoriale;
- la riduzione del numero degli **Organismi Intermedi**, limitandone la presenza solo nei casi in cui l'attribuzione di funzioni dell'AdG sia riferita a soggetti esterni all'amministrazione regionale;
- l'articolazione operativa dell'Autorità di Gestione in **Responsabili di attività (RdA)** che, per competenza, programmano le azioni del POR FSE 2014-2020 e ne gestiscono parte delle risorse attraverso:
 - le proprie strutture (Settori regionali, con i quali gli RdA sostanzialmente coincidono);
 - enti/uffici esterni all'amministrazione regionale che, mediante convenzioni bilaterali, saranno individuati quali Organismi Intermedi per lo svolgimento di determinati compiti delegati dall'Autorità di Gestione/RdA. Gli Organismi Intermedi per la programmazione 2014-2020 saranno tre e nello specifico:
 - Azienda Regionale per il Diritto allo Studio Universitario (ARDSU);
 - Sviluppo Toscana;
 - Agenzia Regionale Toscana per l'Impiego (ARTI).
 - Uffici territoriali interni all'amministrazione regionale collocati sul territorio create in seguito del trasferimento alla Regione delle competenze svolte dalle province.

Il sistema di **governance** della programmazione comunitaria ha visto l'attuazione di una fase di transizione – in parte ancora non conclusa - necessaria per la definizione del processo normativo che ha investito ambiti istituzionali di interesse per le materie della formazione e del lavoro.

In primo luogo, in seguito alla Legge 56/2014 "Disposizioni sulle città metropolitane, sulle province, sulle unioni e fusioni di comuni" (cd. *Legge Delrio*), a livello regionale è stato effettuato un processo di riorganizzazione che ha riguardato la distribuzione delle competenze e del relativo personale tra regione e province¹. In particolare, le competenze relative alla formazione professionale sono state attribuite alla regione, e ciò ha comportato l'esigenza di predisporre una nuova e diversa cornice organizzativa.

Inoltre, si è svolta una complessa attività di riordino istituzionale e amministrativo nazionale e regionale in tema di "lavoro", che, ha portato all'istituzione dell'Agenzia Nazionale per le Politiche Attive del Lavoro (ANPAL), e alla costituzione con legge regionale n.59/2014, della Agenzia regionale per il lavoro.

¹ La LR 22/2015 ha disposto il riordino di funzioni esercitate dalle province e dalla Città metropolitana di Firenze. In particolare, sono state oggetto di trasferimento alla Regione, le seguenti: funzioni in materia di orientamento e formazione professionale, compresa la formazione e qualificazione professionale degli operatori turistici.

REGIONE TOSCANA - PROGRAMMA OPERATIVO FSE 2014-20

In base a quanto disposto dalla LR 82/2015, la Regione Toscana ha assunto, a partire dal 2016, oltre alle funzioni di programmazione, le funzioni di gestione delle politiche attive del lavoro e la responsabilità dei centri per l'impiego (come previsto dal decreto 150/2015) e, con l'approvazione della Legge regionale 28/2018, ha concretamente dato avvio al funzionamento dell'agenzia, denominata ARTI (Agenzia Regionale Toscana per l'Impiego)².

A livello organizzativo, per quanto qui di interesse, il processo si è concluso mediante alcuni atti tesi al riassetto delle strutture che fanno riferimento alla Direzione Istruzione e Formazione (D.D. 6301/15, D.D. 6443/15, D.D. 606/16) ed alla istituzione e relativa strutturazione delle Direzione Lavoro a cui sono confluite le funzioni di servizi e politiche attive e passive del lavoro (DGR 30/2016 e D.D. 685/2016). Si riporta di seguito la rappresentazione grafica del **modello di governance** sin qui delineato.

² La Regione, attraverso l'Agenzia Regionale Toscana per l'Impiego che gestisce i centri per l'impiego, svolge in forma integrata le attività previste dall'articolo 18 del d.lgs. 150/2015, nei confronti dei disoccupati e dei lavoratori beneficiari di strumenti di sostegno al reddito in costanza di rapporto di lavoro e a rischio di disoccupazione.

REGIONE TOSCANA - PROGRAMMA OPERATIVO FSE 2014-20

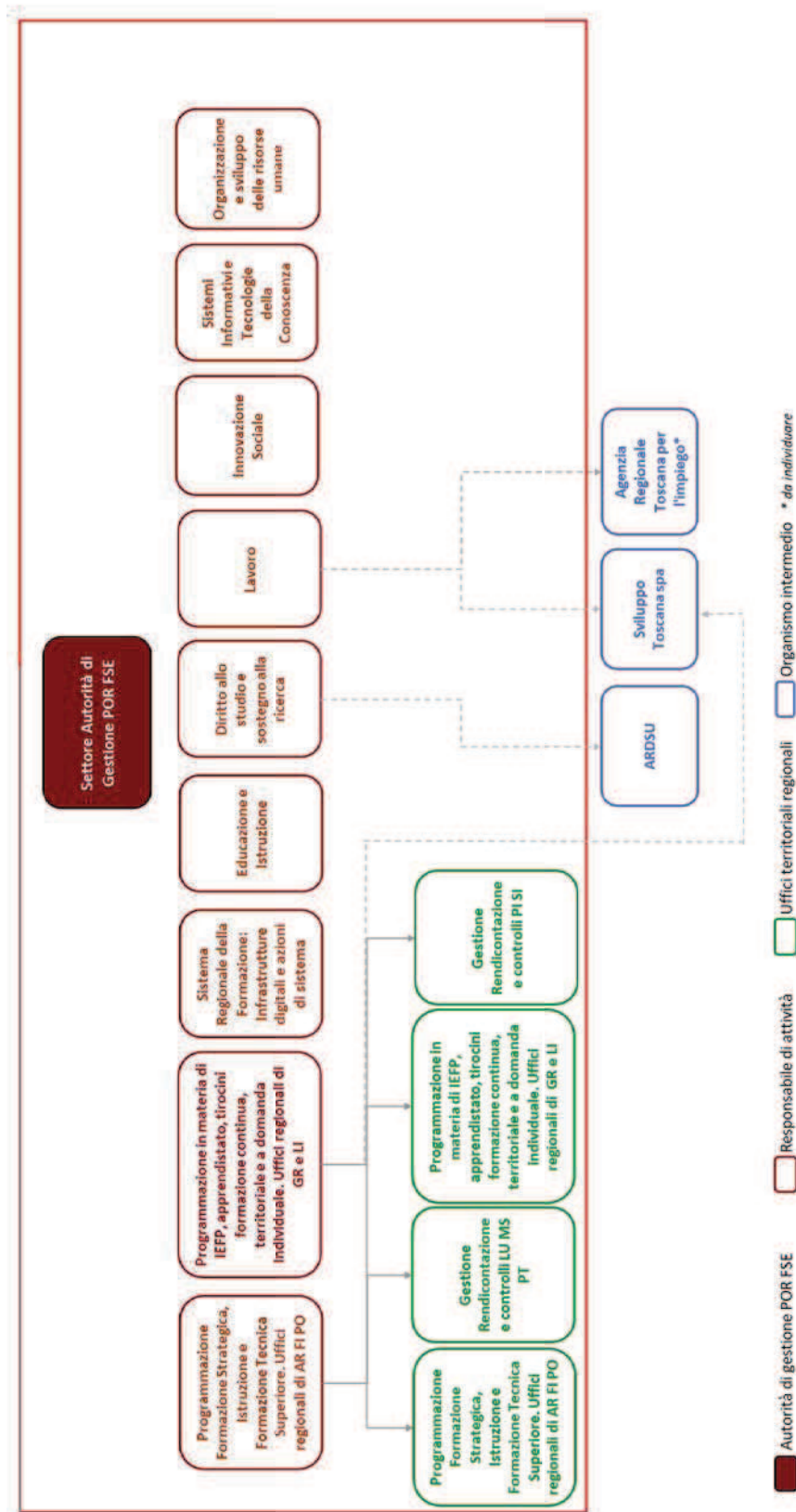

REGIONE TOSCANA - PROGRAMMA OPERATIVO FSE 2014-20

Con riguardo al ruolo degli **Organismi intermedi**, si può delineare la seguente situazione, naturalmente suscettibile di variazioni nel corso della programmazione attuativa (le quali saranno in tal caso confermate negli accordi formali tra Autorità di Gestione e singolo Organismo intermedio, nonché riportate nel presente documento).

1. All'**Azienda Regionale per il Diritto allo Studio Universitario (ARDSU)** è affidata la realizzazione di tre linee di intervento: l'Orientamento verso l'università, nella scelta dei corsi post laurea e all'uscita dall'università (attività C.2.1.1.a), i Tirocini curriculari (attività C.2.1.2.c) e i Voucher per frequenza di corsi post laurea in Italia (attività C.2.1.3.c). A tal fine, come evidenziato nella Tabella 7.13, sono ad essa assegnati complessivamente circa 3,7 meuro. L'Ardsu programmerà e gestirà gli interventi e i relativi fondi in autonomia, ma dovrà attenersi alle linee di indirizzo e di attuazione che le verranno fornite dal RdA di riferimento, cioè il Settore Diritto allo studio universitario e sostegno alla ricerca.
2. Diversamente dal precedente Organismo intermedio, **Sviluppo Toscana** non dispone di una specifica assegnazione finanziaria e non effettua attività di programmazione degli interventi. Il suo compito è quello di supportare, in particolar modo attraverso l'assunzione di funzioni di *gestione e rendicontazione-controllo-pagamento* degli interventi, il RdA *Settore Lavoro* (di cui ha svolto attività in riferimento agli avvisi sugli incentivi all'occupazione approvati dal 2014 al 2017 e per l'avviso sui lavori di pubblica utilità approvato nel 2015), ed il *Settore Programmazione in materia di IEFP, apprendistato, tirocini, formazione continua, territoriale e individuale. Uffici regionali di Grosseto e Livorno* (limitatamente ai tirocini in praticantato, attività svolta per gli avvisi approvati dal 2014 al 2016 cui ne è affidata la responsabilità).
3. L'**Agenzia Regionale Toscana per l'impiego (ARTI)**, istituita con Legge Regionale n.28 del 08 giugno 2018. Al momento della redazione della presente versione del PAD 2014-20 sono in corso di definizione le funzioni che dovrà assumere come Organismo Intermedio.

REGIONE TOSCANA - PROGRAMMA OPERATIVO FSE 2014-20**3. RIPARTIZIONE FINANZIARIA COMPLESSIVA E DI DETTAGLIO**

La dotazione complessiva del POR FSE 2014-20 della Regione Toscana ammonta a **732.963.216** Euro. Il 6% di tale importo, **43.977.792** Euro in coerenza con quanto disposto dagli articoli 20 e 21 del Regolamento (UE) n. 1303/2013, è tuttavia sottoposto, per entrare nella piena disponibilità regionale, alla verifica nel corso del 2019, del raggiungimento di alcuni target da conseguire entro il 2018.

Regolamento (UE) 1303/13**Articolo 20, c. 1. Riserva di efficacia dell'attuazione**

Il 6 % delle risorse destinate al FESR, al FSE e al Fondo di coesione, a titolo dell'obiettivo Investimenti in favore della crescita e dell'occupazione di cui all'articolo 89, paragrafo 2, lettera a), del presente regolamento, nonché al FEASR e alle misure finanziate a titolo di gestione concorrente conformemente al regolamento FEAMP, costituisce una riserva di efficacia dell'attuazione che è stabilita nell'accordo e nei programmi di partenariato ed è destinata a priorità specifiche conformemente all'articolo 22 del presente regolamento.

Articolo 21, c. 2. Verifica di efficacia dell'attuazione

La verifica dell'efficacia dell'attuazione esamina il conseguimento dei target intermedi dei programmi a livello delle priorità, sulla base delle informazioni e delle valutazioni fornite nella relazione annuale sullo stato di attuazione presentata dagli Stati membri nel 2019.

Lo sviluppo del *performance framework* è avvenuto in coerenza con le previsioni regolamentari, le indicazioni tecniche pervenute dalla Commissione Europea, e con quanto contenuto nell'Accordo di Partenariato. In tal senso, il Programma Operativo ha individuato per ciascun Asse i target in relazione a un indicatore finanziario (riguardante l'importo totale delle spese ammissibili, contabilizzato nel sistema contabile dell'Autorità di Certificazione, e da questa certificato) e ad uno o più indicatori di output, espressione delle policy prevalenti da perseguire, quindi strettamente collegati al conseguimento del pertinente obiettivo specifico, e che si riferiscono ad azioni che rappresentano almeno il 50% della dotazione finanziaria dell'Asse.

Con l'eccezione dell'Asse relativo all'Assistenza tecnica, al quale la riserva di efficacia non si applica, ogni Asse contribuisce, nella sua declinazione operativa in Priorità di investimento, Obiettivo specifico, Azione e Attività, al conseguimento della stessa. In particolare, ogni linea di intervento è chiamata a raggiungere un dato livello di efficienza finanziaria, mentre solo alcune saranno coinvolte nel realizzare uno specifico livello di attuazione (solitamente, interventi conclusi con relativi destinatari raggiunti e formati).

Ne discende che ai soggetti responsabili (RdA e OI) delle specifiche attività è assegnato il compito di porre in essere le adeguate modalità di attuazione per il conseguimento dello scopo prefisso dalla Regione Toscana.

Tutto ciò comporta che, come indicato nelle successive Tabelle 1 e 2 (la prima opera una suddivisione per Assi prioritari, la seconda per annualità), è prevista una suddivisione dell'importo complessivo in **Dotazione principale** (quella immediatamente utilizzabile per la realizzazione degli interventi) e **Riserva di efficacia**.

Le Tabelle 3 e 4 evidenziano quindi la Ripartizione per Asse e Annualità delle due dotazioni. In particolare, la dotazione principale diventa l'ambito di riferimento nella descrizione di tutte le successive assegnazioni finanziarie previste nel presente documento, in attesa del futuro

REGIONE TOSCANA - PROGRAMMA OPERATIVO FSE 2014-20

auspicato conseguimento della ulteriore dotazione (riserva di efficacia).

Nella Tabella 5 è rappresentata l'intera struttura della programmazione attuativa, con la puntuale indicazione dell'assegnazione finanziaria complessiva, principale e di efficacia fino al livello della singola Attività.

Le attività *evidenziate* sono quelle i cui risultati fisici sono rilevanti ai fini del conseguimento della riserva di efficacia.

Le Tablelle 6 e 7 svolgono la stessa funzione, cioè la ripartizione di dettaglio dotazione principale per competenza e, rispettivamente, per ambiti di intervento e annualità. Successivamente, le tablelle 7.1 - 7.13 mostrano il dettaglio per attività della assegnazione finanziaria per competenza e annualità.

Si evidenzia che nell'istituzione degli atti di impegno e spesa delle risorse pubbliche ad essi assegnate, i soggetti responsabili sono tenuti ad utilizzare le seguenti percentuali di cofinanziamento:

Per tutti gli Assi escluso l'Asse E - Assistenza Tecnica:

- Quota di cofinanziamento FSE: 50,00%
- Quota di cofinanziamento statale: 34,33%
- Quota di cofinanziamento regionale: 15,67%

Per l'Asse E - Assistenza Tecnica:

- Quota di cofinanziamento FSE: 50,00%
- Quota di cofinanziamento statale: 50,00%

Per motivi di quadratura contabile con i tassi di cofinanziamento del piano finanziario del settennio, sono leggermente modificate le percentuali di cofinanziamento per la scheda A.2.1.3.B (Asse A):

- Quota di cofinanziamento FSE: 50,00%
- Quota di cofinanziamento statale: 34,36%
- Quota di cofinanziamento regionale: 15,64%

In merito alle risorse di Assistenza tecnica, le cui attività, con l'eccezione delle attività E.1.1.1.B, E.1.1.1.F, E.1.1.1.G e E.1.1.1.H, E.1.1.1.I, sono in capo all'Autorità di Gestione, è stata prevista, in accordo con l'Autorità di Audit e con l'Autorità di certificazione, una procedura ad hoc, che consente, in seguito a specifica autorizzazione dell'AdG, di utilizzare risorse finanziarie da parte degli RdA e dell'AdA.

Relativamente alle priorità territoriali i singoli RdA nella programmazione delle risorse assegnate, coerentemente con gli obiettivi e le azioni descritti nelle schede attività, daranno seguito a quanto previsto dal POR e dai criteri di selezione delle operazioni in materia di supporto all'attuazione della strategia regionale per le aree urbane e per le aree interne attraverso la previsione di **riserve finanziarie dedicate o criteri di priorità** nella selezione di progetti che possono generare impatti sul conseguimento degli obiettivi assunti in tema di aree interne e sviluppo urbano sostenibile.

Per quanto concerne lo sviluppo urbano, due sono in particolare gli interventi individuati nel POR:

- implementazione di buoni servizio anche in ottica di conciliazione dei tempi di vita e di lavoro, per favorire l'accesso dei nuclei familiari alla rete dei servizi socioeducativi e a ciclo diurno e per favorire l'incremento di qualità dei servizi sia in termini di prestazioni erogate che di estensione delle fasce orarie e di integrazione della filiera;
- implementazione di buoni servizio per favorire l'accesso dei nuclei familiari alla rete dei servizi sociosanitari domiciliari e a ciclo diurno, e per favorire l'incremento di qualità dei servizi sia in

REGIONE TOSCANA - PROGRAMMA OPERATIVO FSE 2014-20

termini di prestazioni erogate che di estensione delle fasce orarie e di integrazione della filiera, promozione dell'occupazione regolare.

In merito si ricorda che nel POR è prevista l'allocazione dello 0,7% della dotazione finanziaria complessiva attraverso interventi che insistono sulle aree urbane e dell'1% per l'attuazione della strategia per le aree interne.

La Regione Toscana ha proceduto all'avvio della nuova programmazione comunitaria sin dalla data di ammissibilità della spesa (1 gennaio 2014) anche in assenza dell'approvazione del POR FSE 2014/2020, attraverso un'anticipazione di risorse regionali per circa 34 milioni di euro, come stabilito nella Decisione n. 3 del 17/03/2014 e autorizzato dall'art. 71 della Legge regionale 57/2013 (Legge Finanziaria per l'anno 2014) sul Bilancio di previsione 2014. Sul Bilancio di previsione 2015 sono poi stati aggiunti altri 6 milioni di euro come anticipazione.

Questo al fine di garantire una immediata attuazione dei programmi operativi e per assicurare continuità con la passata fase di programmazione 2007/2013.

Il criterio di riparto annuale della quota di anticipazione sugli Assi A, B e C, è stato il seguente:

- circa € 34mil. Asse A: 40% anno di riparto 2014 + anno di riparto 2015, 30% 2016 e 30% anno 2017;
- € 2mil. Asse B: 40% anno di riparto 2015, 30% anno di riparto 2016 e 30% anno 2017;
- circa € 4mil. Asse C: 40% anno di riparto 2014 + anno di riparto 2015, 30% anno 2016 e 30% anno 2017.

Prospetto di riepilogo della ripartizione annuale delle risorse in anticipazione

| Risorse finanziarie | Asse | Annualità | Percentuale |
|---------------------|---------------------------------------------|-----------|-------------|
| ~34Meuro | A - Occupazione | 2014+2015 | 40% |
| | | 2016 | 30% |
| | | 2017 | 30% |
| ~2Meuro | B - Inclusione sociale e lotta alla povertà | 2015 | 40% |
| | | 2016 | 30% |
| | | 2017 | 30% |
| ~4Meuro | C - Istruzione e formazione | 2014+2015 | 40% |
| | | 2016 | 30% |
| | | 2017 | 30% |

REGIONE TOSCANA - PROGRAMMA OPERATIVO FSE 2014-20

Tabella 1 - Ripartizione per Asse, Fondo e Dotazione

| Asse | Dotazione complessiva POR | | | | | Dotazione principale (finanziamento totale meno riserva di efficacia) | | | | | Riserva di efficacia | | | | | |
|--------------------------------------------------|---------------------------|--------------------|--------------------|--------------------|----------------|--------------------------------------------------------------------------|--------------------|--------------------|--------------------|-------------------|----------------------|------------------|-------------------|-------|---------|----------------|
| | Quota FSE | Quota nazionale | | | Importo totale | % | Quota FSE | Quota nazionale | | | Importo totale | Quota FSE | Quota nazionale | | | Importo totale |
| | | Totale | Stato | Regione | | | | Totale | Stato | Regione | | | Totale | Stato | Regione | |
| Asse A - Occupazione | 191.842.546 | 131.891.751 | 59.950.795 | 383.685.092 | 52,3 | 179.852.387 | 123.498.639 | 56.353.748 | 359.704.773 | 11.990.159 | 8.393.112 | 3.597.047 | 23.980.318 | | | |
| Asse B - Inclusione sociale e lotta alla povertà | 76.940.138 | 52.896.345 | 24.043.793 | 153.880.276 | 21,0 | 72.131.379 | 49.530.213 | 22.601.166 | 144.262.759 | 4.808.759 | 3.366.131 | 1.442.628 | 9.617.517 | | | |
| Asse C - Istruzione e formazione | 80.107.807 | 55.074.117 | 25.033.690 | 160.215.614 | 21,9 | 75.101.069 | 51.569.401 | 23.531.668 | 150.202.138 | 5.006.738 | 3.504.717 | 1.502.021 | 10.013.476 | | | |
| Asse D - Capacità istituzionale e amministrativa | 2.931.853 | 2.015.649 | 916.204 | 5.863.706 | 0,8 | 2.748.613 | 1.887.381 | 861.232 | 5.497.226 | 183.240 | 128.268 | 54.972 | 366.481 | | | |
| Asse E - Assistenza tecnica | 14.659.264 | 14.659.264 | - | 29.318.528 | 4,0 | 14.659.264 | 14.659.264 | - | 29.318.528 | - | - | - | - | | | |
| Totale | 366.481.608 | 256.537.126 | 109.944.482 | 732.963.216 | 100,0 | 344.492.712 | 241.144.898 | 103.347.814 | 688.985.424 | 21.988.896 | 15.392.228 | 6.596.668 | 43.977.792 | | | |

REGIONE TOSCANA - PROGRAMMA OPERATIVO FSE 2014-20

Tabella 2 - Ripartizione per Anno, Fondo e Dotazione

| Anno | Dotazione complessiva POR | | | | | Dotazione principale (finanziamento totale meno riserva di efficacia) | | | | | Riserva di efficacia | | | | |
|---------------|---------------------------|--------------------|--------------------|--------------------|--------------------|--------------------------------------------------------------------------|--------------------|--------------------|-------------------|-------------------|-----------------------|-------------------|-------|---------|----------------|
| | Quota comunitaria FSE | Quota nazionale | | | Importo totale | Quota comunitaria FSE | Quota nazionale | | | Importo totale | Quota comunitaria FSE | Quota nazionale | | | Importo totale |
| | | Totale | Stato | Regione | | | Totale | Stato | Regione | | | Totale | Stato | Regione | |
| 2014 | 43.673.797 | 30.571.658 | 13.102.139 | 87.347.594 | 41.053.369 | 28.737.358 | 12.316.011 | 82.106.738 | 2.620.428 | 1.834.300 | 786.128 | 5.240.856 | | | |
| 2015 | 46.321.696 | 32.425.187 | 13.896.509 | 92.643.392 | 43.542.394 | 30.479.676 | 13.062.718 | 87.084.788 | 2.779.302 | 1.945.511 | 833.791 | 5.558.604 | | | |
| 2016 | 53.127.759 | 37.189.431 | 15.938.328 | 106.255.518 | 49.940.093 | 34.958.065 | 14.982.028 | 99.880.186 | 3.187.666 | 2.231.366 | 956.300 | 6.375.332 | | | |
| 2017 | 54.191.038 | 37.933.726 | 16.257.312 | 108.382.076 | 50.939.576 | 35.657.703 | 15.281.873 | 101.879.152 | 3.251.462 | 2.276.023 | 975.439 | 6.502.924 | | | |
| 2018 | 55.275.565 | 38.692.896 | 16.582.669 | 110.551.130 | 51.959.032 | 36.371.322 | 15.587.710 | 103.918.064 | 3.316.533 | 2.321.574 | 994.959 | 6.633.066 | | | |
| 2019 | 56.381.762 | 39.467.233 | 16.914.529 | 112.763.524 | 52.998.855 | 37.099.199 | 15.899.656 | 105.997.710 | 3.382.907 | 2.368.034 | 1.014.873 | 6.765.814 | | | |
| 2020 | 57.509.991 | 40.256.995 | 17.252.996 | 115.019.982 | 54.059.393 | 37.841.575 | 16.217.818 | 108.118.786 | 3.450.598 | 2.415.420 | 1.035.178 | 6.901.196 | | | |
| Totale | 366.481.608 | 256.537.126 | 109.944.482 | 732.963.216 | 344.492.712 | 241.144.898 | 103.347.814 | 688.985.424 | 21.988.896 | 15.392.228 | 6.596.668 | 43.977.792 | | | |

REGIONE TOSCANA - PROGRAMMA OPERATIVO FSE 2014-20

Tabella 3 - Ripartizione per Asse e Anno (Dotazione principale)

| Asse | 2014 | 2015 | 2016 | 2017 | 2018 | 2019 | 2020 | Totale |
|--------------------------------------------------|-------------------|-------------------|-------------------|--------------------|--------------------|--------------------|--------------------|--------------------|
| Asse A - Occupazione | 42.909.503 | 45.511.067 | 52.215.238 | 53.686.614 | 56.117.998 | 54.284.094 | 54.980.259 | 359.704.773 |
| Asse B - Inclusione sociale e lotta alla povertà | 16.377.675 | 17.370.636 | 19.922.909 | 20.357.368 | 21.023.355 | 23.368.455 | 25.842.361 | 144.262.759 |
| Asse C - Istruzione e formazione | 18.670.549 | 19.802.523 | 22.694.900 | 22.687.020 | 21.525.533 | 22.988.895 | 21.832.718 | 150.202.138 |
| Asse D - Capacità istituzionale e amministrativa | 655.107 | 694.826 | 796.917 | 812.866 | 829.134 | 845.726 | 862.650 | 5.497.226 |
| Asse E - Assistenza tecnica | 3.493.904 | 3.705.736 | 4.250.222 | 4.335.284 | 4.422.044 | 4.510.540 | 4.600.798 | 29.318.528 |
| Totale | 82.106.738 | 87.084.788 | 99.880.186 | 101.879.152 | 103.918.064 | 105.997.710 | 108.118.786 | 688.985.424 |

Tabella 4 - Ripartizione per Asse e Anno (Riserva di efficacia)

| Asse | 2014 | 2015 | 2016 | 2017 | 2018 | 2019 | 2020 | Totale |
|--------------------------------------------------|------------------|------------------|------------------|------------------|------------------|------------------|------------------|-------------------|
| Asse A - Occupazione | 2.860.634 | 3.034.071 | 3.481.016 | 3.579.108 | 3.741.200 | 3.618.940 | 3.665.351 | 23.980.320 |
| Asse B - Inclusione sociale e lotta alla povertà | 1.091.845 | 1.158.042 | 1.328.194 | 1.357.158 | 1.401.557 | 1.557.897 | 1.722.824 | 9.617.518 |
| Asse C - Istruzione e formazione | 1.244.703 | 1.320.168 | 1.512.993 | 1.512.468 | 1.435.036 | 1.532.593 | 1.455.515 | 10.013.476 |
| Asse D - Capacità istituzionale e amministrativa | 43.674 | 46.323 | 53.129 | 54.190 | 55.273 | 56.383 | 57.507 | 366.478 |
| Asse E - Assistenza tecnica | - | - | - | - | - | - | - | - |
| Totale | 5.240.856 | 5.558.604 | 6.375.332 | 6.502.924 | 6.633.066 | 6.765.812 | 6.901.197 | 43.977.792 |

REGIONE TOSCANA - PROGRAMMA OPERATIVO FSE 2014-20

Tabella 5 - Ripartizione di dettaglio della dotazione principale per attività

| Priorità | Obiettivo specifico | Azione POR | Codice | Attività | RdA/OI | % | VA Totale | VA Dotazione principale | VA Riserva efficacia |
|---------------------|-----------------------------------------------------------------------------------------------------------------------------------------------------------------|----------------------------------------------------------------------------------------------------------------------------------------------------------------------------------------------------------------------------------------------------------------------------------------------------------------------------------------------------------------|-----------|---------------------------------------------------------------------------------------------------------------------|----------------------------------------------------------------------------------------------------------------------------------------|--------------|--------------------|-------------------------|----------------------|
| | | ASSE A - OCCUPAZIONE | | | | | 359.704.773 | | 23.980.319 |
| | | A.1.1.1 - Incentivi all'assunzione ed altre misure di politica attiva, tra cui azioni di mobilità professionale, con particolare attenzione ai settori che offrono maggiori prospettive di crescita (prioritariamente nell'ambito di: green economy, blue economy, servizi alla persona, servizi socio-sanitari, valorizzazione del patrimonio culturale, ICT) | A.1.1.1.a | Incentivi all'assunzione e alla trasformazione dei contratti di lavoro verso forme stabili | Settore Lavoro | 1,4% | 9.938.227 | 9.317.088 | 621.139 |
| | | A.1.1.2 - Percorsi di sostegno alla creazione d'impresa e al lavoro autonomo, ivi compreso il trasferimento d'azienda (ricambio generazionale) | A.1.1.2.a | Percorsi e servizi integrati (orientamento, formazione, consulenza) per la creazione d'impresa e di lavoro autonomo | Settore Programmazione Formazione strategica e Istruzione e Formazione tecnica superiore. Uffici regionali di Arezzo, Firenze e Prato. | 0,5% | 3.331.114 | 3.122.919 | 208.195 |
| | Ob. Specifico A.1.1 - Ridurre il numero dei disoccupati di lunga durata e sostenere adeguatamente le persone a rischio di disoccupazione di lunga durata | | A.1.1.2.b | Voucher per il supporto alla creazione di percorsi imprenditoriali attraverso l'accesso a servizi di co-working | Settore Programmazione Formazione Istruzione e Formazione tecnica superiore. Uffici regionali di Arezzo, Firenze e Prato. | 0,1% | 732.963 | 687.153 | 45.810 |
| | | A.1.1.3 - Misure di politica attiva, con particolare attenzione ai settori che offrono maggiori prospettive di crescita (ad esempio nell'ambito di: green economy, blue economy, servizi alla persona, servizi socio-sanitari, valorizzazione del patrimonio culturale, ICT) | A.1.1.3.a | Interventi di informazione, orientamento e consulenza finalizzati all'occupabilità | Settore Lavoro | 10,1% | 74.362.939 | 69.715.256 | 4.647.683 |
| | | | A.1.1.3.b | Lavori di pubblica utilità (LPU) | Settore Lavoro | 0,3% | 2.073.965 | 1.944.342 | 129.623 |
| TOTALE PI 8i | | | | | | 12,5% | 90.439.208 | 84.786.758 | 5.652.450 |

REGIONE TOSCANA - PROGRAMMA OPERATIVO FSE 2014-20

| Priorità | Obiettivo specifico | Azione POR | Codice | Attività | RdA/OI | % | VA Totale | VA Dotazione principale | VA Riserva efficacia |
|----------------------------------------------------------------------------------------------------------------------------------------------------------------------------------------------------------------------------------------------------------------------------------------------------------------------------------------------------------|------------------------------------------------------------------|----------------------------------------------------------------------------------------------------------------------------------------------------------------------------------------------------------------------------------------------------------------------------------------------------------------------------------------------------------------------------------------------------------------------------------------------------|-----------|---------------------------------------------------------------------------------------------------------------------|-----------------------------------------------------------------------------------------------------------------------------------------------------|------|------------|-------------------------|----------------------|
| Priorità d'investimento A.2 (6.1) - Integrazione sostenibile nel mercato del lavoro dei giovani, in particolare quelli che non svolgono attività lavorative, non seguono studi né formazioni, inclusi i giovani a rischio di esclusione sociale e i giovani delle comunità emarginate, anche attraverso l'attuazione della Garanzia per i Giovani | Ob. Specifico A.2.1 - Aumentare l'occupazione dei giovani | A.2.1.1 - Creazione e rafforzamento di punti di contatto per il profiling, l'accompagnamento al lavoro, l'orientamento, il bilancio di competenze e l'inserimento in percorsi di formazione ed inserimento lavorativo anche per i NEET | A.2.1.1.a | Interventi di informazione, orientamento e consulenza finalizzati all'occupabilità | Settore Lavoro | 5,3% | 38.545.901 | 36.136.782 | 2.409.119 |
| | | A.2.1.2 - Percorsi di sostegno (servizi di accompagnamento e/o incentivi) alla creazione d'impresa e al lavoro autonomo, ivi compreso il trasferimento d'azienda (ricambio generazionale) | A.2.1.2.a | Percorsi e servizi integrati (orientamento, formazione, consulenza) per la creazione d'impresa e di lavoro autonomo | Settore Programmazione Formazione strategica e Istruzione e Formazione tecnica superiore. Uffici regionali di Arezzo, Firenze e Prato. | 0,5% | 3.662.720 | 3.433.800 | 228.920 |
| | | A.2.1.3 - Misure di politica attiva, tra le quali l'apprendistato, incentivi all'assunzione, tirocini e altre misure di integrazione istruzione/formazione/lavoro, azioni di mobilità professionale, con particolare attenzione ai settori che offrono maggiori prospettive di crescita (prioritariamente nell'ambito di: green economy, blue economy, servizi alla persona, servizi socio-sanitari, valorizzazione del patrimonio culturale, ICT) | A.2.1.3.a | Tirocini di orientamento e formazione, inserimento e reinserimento, praticantato | Programmazione in materia di lefp, Apprendistato, Tirocini, Formazione Continua, Territoriate e Individuali. Uffici Regionali di Grosseto e Livorno | 8,2% | 60.000.000 | 56.250.000 | 3.750.000 |
| | | | A.2.1.3.b | Servizio civile | Settore Innovazione Sociale | 6,9% | 50.437.427 | 47.285.088 | 3.152.339 |
| | | | A.2.1.3.c | Percorsi di formazione per i giovani assunti con contratto di apprendistato professionalizzante | Programmazione in materia di lefp, Apprendistato, Tirocini, Formazione Continua, Territoriate e Individuali. Uffici Regionali di Grosseto e Livorno | 0,0% | 207.018 | 194.079 | 12.939 |

REGIONE TOSCANA - PROGRAMMA OPERATIVO FSE 2014-20

| Priorità | Obiettivo specifico | Azione POR | Codice | Attività | RdA/OI | % | VA Totale | VA Dotazione principale | VA Riserva efficacia |
|----------|---------------------|-----------------------------------------------------------------------------------------------------------------------------------------------------------------------------------------------------------------------------|-----------|-----------------------------------------------------------------------------------------------------------------------------------------------------------------------------------------------------------------------------------------------------------------------------------------------------------------------------------------------------------------|-----------------------------------------------------------------------------------------------------------------------------------------------------|------|------------|-------------------------|----------------------|
| | | | A.2.1.3.d | Misure di integrazione istruzione/formazione/lavoro, (anche impresa formativa simulata) campagne informative e servizi a supporto delle imprese, degli Organismi Formativi, delle scuole e dei soggetti del mercato del lavoro interessati a vario titolo nell'attuazione del Sistema Duale, finalizzati all'attivazione di contratti di apprendistato in duale | Programmazione in materia di IeFP, Apprendistato, Tirocini, Formazione Continua, Territoriale e Individuale. Uffici Regionali di Grosseto e Livorno | 0,6% | 4.266.667 | 4.000.000 | 266.667 |
| | | | A.2.1.3.f | Tirocini di orientamento e formazione: incentivi all'assunzione | Programmazione in materia di IeFP, Apprendistato, Tirocini, Formazione Continua, Territoriale e Individuale. Uffici Regionali di Grosseto e Livorno | 0,3% | 2.328.533 | 2.183.000 | 145.533 |
| | | A.2.1.4 - Percorsi formativi di IFP, accompagnati da azioni di comunicazione e di adeguamento dell'offerta in coerenza con le direttrici di sviluppo economico e imprenditoriale dei territori per aumentare l'attrattività | A.2.1.4.a | Percorsi IEFP | Programmazione in materia di IeFP, Apprendistato, Tirocini, Formazione Continua, Territoriale e Individuale. Uffici Regionali di Grosseto e Livorno | 6,2% | 45.206.233 | 42.380.843 | 2.825.390 |
| | | A.2.1.5 - Stage (anche transnazionali), attività di laboratorio, metodologie di alternanza scuola lavoro per migliorare le transizioni istruzione/formazione/lavoro | A.2.1.5.a | Alternanza scuola-lavoro | Settore Programmazione Formazione Strategica e Istruzione e Formazione tecnica superiore. Uffici regionali di Arezzo, Firenze e Prato. | 0,7% | 5.202.938 | 4.877.754 | 325.184 |

REGIONE TOSCANA - PROGRAMMA OPERATIVO FSE 2014-20

| Priorità | Obiettivo specifico | Azione POR | Codice | Attività | RdA/OI | % | VA Totale | VA Dotazione principale | VA Riserva efficacia |
|----------------------|---------------------|----------------------------------------------------------------------------------------------------------------------------------------------------------------------------------------------------------------------|-----------|--------------------------------------------------------------------------------------------------------------------------|-----------------------------------------------------------------------------------------------------------------------------------------------------|--------------|--------------------|-------------------------|----------------------|
| | | | A.2.1.5.b | Stage transazionali per migliorare le transizioni istruzione/formazione/lavoro e favorire lo sviluppo delle soft skills | Programmazione in materia di lefp, Apprendistato, Tirocini, Formazione Continua, Territoriate e Individuali. Uffici Regionali di Grosseto e Livorno | 0,1% | 1.066.667 | 1.000.000 | 66.667 |
| | | A.2.1.6 - Percorsi di formazione per i giovani assunti con contratto di apprendistato per la qualifica e il diploma professionale, precedenti e correlati da campagne informative e servizi a supporto delle imprese | A.2.1.6.a | Percorsi di formazione per i giovani assunti con contratto di apprendistato per la qualifica e il diploma professionale. | Programmazione in materia di lefp, Apprendistato, Tirocini, Formazione Continua, Territoriate e Individuali. Uffici Regionali di Grosseto e Livorno | 0,0% | 300.000 | 281.250 | 18.750 |
| | | A.2.1.7 - Percorsi di apprendistato di alta formazione e ricerca e campagne informative per la promozione dello stesso tra i giovani e altre forme di alternanza fra alta formazione, lavoro e ricerca | A.2.1.7.a | Assegni di ricerca e altre forme di alternanza fra alta formazione, lavoro e ricerca | Settore Diritto allo Studio Universitario e Sostegno alla Ricerca | 2,0% | 14.659.264 | 13.743.060 | 916.204 |
| | | A.2.1.8 - Partecipazione a percorsi di ITS connessi con i fabbisogni espressi dal tessuto produttivo | A.2.1.8.a | Percorsi ITS | Settore Programmazione Formazione strategica e Istruzione e Formazione tecnica superiore. Uffici regionali di Arezzo, Firenze e Prato. | 3,0% | 22.063.110 | 20.684.166 | 1.378.944 |
| TOTALE PI 8ii | | | | | | 33,8% | 247.946.478 | 232.449.822 | 15.496.656 |

REGIONE TOSCANA - PROGRAMMA OPERATIVO FSE 2014-20

| Priorità | Obiettivo specifico | Azione POR | Codice | Attività | RdA/OI | % | VA Totale | VA Dotazione principale | VA Riserva efficacia |
|----------------------------------------------------------------------------------------------------------------------------------------------------------------------------------------------------------------------------------------------------------------------------------------------------------------------------------|--------------------------------------------------------------------------------------------------------------------------------------------------------------------|----------------------------------------------------------------------------------------------------------------------------------------------------------------------------------------------------------------------------------------------------------------------------------------------------------------------------------------------------------------|-----------|---------------------------------------------------------------------------------------------------------------------------------------------------------------|-----------------------------------------------------------------------------------------------------------------------------------------------------|-------------|------------------|-------------------------|----------------------|
| Priorità d'investimento A.3 (8.iv) - Uguaglianza tra uomini e donne in tutti i settori, incluso l'accesso all'occupazione e alla progressione della carriera, la conciliazione della vita professionale con la vita privata e la promozione della parità di retribuzione per uno stesso lavoro o un lavoro di pari valore | Ob. Specifico A.3.1 - Aumentare l'occupazione femminile | A.3.1.1 - Incentivi all'assunzione ed altre misure di politica attiva, tra cui azioni di mobilità professionale, con particolare attenzione ai settori che offrono maggiori prospettive di crescita (prioritariamente nell'ambito di: green economy, blue economy, servizi alla persona, servizi socio-sanitari, valorizzazione del patrimonio culturale, ICT) | A.3.1.1.a | Incentivi all'assunzione donne | Settore Lavoro | 1,0% | 7.329.632 | 6.871.530 | 458.102 |
| TOTALE PI 8iv | | | | | | 1,0% | 7.329.632 | 6.871.530 | 458.102 |
| Priorità d'investimento A.4 (8.v) - Adattamento dei lavoratori, delle imprese e degli imprenditori ai cambiamenti | Ob. Specifico A.4.1 - Favorire la permanenza al lavoro e la ricollocazione dei lavoratori coinvolti in situazioni di crisi (settoriali e di grandi aziende) | A.4.1.1 - Azioni integrate di politiche attive e politiche passive, tra cui azioni di riqualificazione e di outplacement dei lavoratori coinvolti in situazioni di crisi collegate a piani di riconversione e ristrutturazione aziendale | A.4.1.1.a | Azioni di riqualificazione e di outplacement dei lavoratori coinvolti in situazioni di crisi collegate a piani di riconversione e ristrutturazione aziendale | Programmazione in materia di Iefp, Apprendistato, Tirocini, Formazione Continua, Territoriale e Individuate, Uffici Regionali di Grosseto e Livorno | 1,6% | 12.019.540 | 11.268.319 | 751.221 |
| | | | A.4.1.1.b | Azioni di formazione continua rivolte ai professionisti e agli imprenditori per sostenere l'adattabilità delle pm (anche per favorire passaggi generazionali) | Programmazione in materia di Iefp, Apprendistato, Tirocini, Formazione Continua, Territoriale e Individuate, Uffici Regionali di Grosseto e Livorno | 1,5% | 10.994.448 | 10.307.295 | 687.153 |
| | | | A.4.1.1.c | Interventi di formazione a favore degli occupati (lavoratori e imprenditori) nell'area R&S e innovazione tecnologica | Programmazione Formazione strategica e Istruzione e Formazione tecnica superiore, Uffici regionali di Arezzo, Firenze e Prato. | 0,5% | 3.961.338 | 3.713.754 | 247.584 |

REGIONE TOSCANA - PROGRAMMA OPERATIVO FSE 2014-20

| Priorità | Obiettivo specifico | Azione POR | Codice | Attività | RdA/OI | % | VA Totale | VA Dotazione principale | VA Riserva efficacia |
|----------------------------------------------------------------------------------------------------------------------------------------------------------------------------------------------------------------------------------------------------------------------------------------------------------------------------------------------------------------------------------------------------------------------------------|--------------------------------------------------------------------------------------------|-------------------------------------------------------------------------------------------------------------------------------------------------------------------------------------------------------------------------------------------------------------------------------------|-----------|-----------------------------------------------------------------------------------------------------------------------------------------------------------------|----------------|-------------|-------------------|-------------------------|----------------------|
| | | | A.4.1.1.d | Servizi e di azioni di empowerment finalizzate a rafforzare i percorsi di professionalizzazione e stabilizzazione professionale ed occupazionale dei lavoratori | Settore Lavoro | 0,5% | 3.664.816 | 3.435.765 | 229.051 |
| TOTALE PI 8v | | | | | | 4,2% | 30.640.142 | 28.725.133 | 1.915.009 |
| Priorità d'investimento A.5 (8.vii) - Modernizzazione delle istituzioni del mercato del lavoro, come i servizi pubblici e privati di promozione dell'occupazione, migliorando il soddisfacimento delle esigenze del mercato del lavoro, anche attraverso azioni che migliorino la mobilità professionale, nonché attraverso programmi di mobilità e una migliore cooperazione tra le istituzioni e i soggetti interessati | | A.5.1.1 - Integrazione e consolidamento della rete Eures all'interno dei servizi per il lavoro e azioni integrate per la mobilità transnazionale e nazionale A.5.1.2 - Azioni di comunicazione e di animazione territoriale relative alla disponibilità dell'offerta dei servizi | A.5.1.1.a | Borse di mobilità professionali | Settore Lavoro | 0,4% | 2.956.299 | 2.771.530 | 184.769 |
| | | | A.5.1.2.a | Campagne informative | Settore Lavoro | 0,3% | 2.133.333 | 2.000.000 | 133.333 |
| | Ob. Specifico A.5.1 - Migliorare l'efficacia e la qualità dei servizi per il lavoro | A.5.1.3 - Attività di monitoraggio e valutazione delle prestazioni dei servizi, con riferimento particolare all'introduzione ed applicazione dei LEP e degli standard di servizio (anche con declinazione territoriale) | | Attività di monitoraggio e valutazione delle prestazioni e dei servizi per il rafforzamento del mercato del lavoro e della promozione della occupabilità | Settore Lavoro | 0,3% | 2.240.000 | 2.100.000 | 140.000 |
| TOTALE PI 8vii | | | | | | 0,7% | 7.329.632 | 6.871.530 | 458.102 |

REGIONE TOSCANA - PROGRAMMA OPERATIVO FSE 2014-20

| Priorità | Obiettivo specifico | Azione POR | Codice | Attività | RdA/OI | % | VA Totale | VA Dotazione principale | VA Riserva efficacia |
|----------------------------------------------------------------------------------------------------------------------------------------------------------------|-----------------------------------------------------------------------------------------------------------------------------------------------|------------------------------------------------------------------------------------------------------------------------------------------------------------------------------------------------------------------------------------------------------------------------------------------------------------------------------------------------------------------------------------------------------------------------------------------------------------------------------------------------------------------------------------------------------------------------------------------------------------|-----------|---------------------------------------------------------|-----------------------------|-------|-------------|-------------------------|----------------------|
| | | ASSE B - INCLUSIONE SOCIALE E LOTTA ALLA POVERTA' | | | | 21,0% | 153.880.276 | 144.262.759 | 9.617.517 |
| | | B.1.1.1 - Interventi di presa in carico multi professionale, finalizzati all'inclusione lavorativa delle persone con disabilità attraverso la definizione di progetti personalizzati. Promozione della diffusione e personalizzazione del modello ICF (International Classification of Functioning, Disability and Health) su scala territoriale. Interventi di politica attiva specificamente rivolti alle persone con disabilità | B.1.1.1.a | Inserimento soggetti disabili | Settore Innovazione Sociale | 4,1% | 30.324.818 | 28.429.517 | 1.895.301 |
| Priorità d'investimento B.1 (9.1) - Inclusione attiva, anche per promuovere le pari opportunità e la partecipazione attiva, e migliorare l'occupabilità | Ob. Specifico B.1.1 - Incremento dell'occupabilità e della partecipazione al mercato del lavoro delle persone maggiormente vulnerabili | B.1.1.2 - Interventi di presa in carico multi professionale finalizzati all'inclusione lavorativa di persone maggiormente vulnerabili e a rischio di discriminazione e in generale alle persone che per diversi motivi sono presi in carico dai servizi sociali: percorsi di empowerment (ad es. interventi di recupero delle competenze di base rivolti a tossicodipendenti, detenuti etc.), misure per l'attivazione e accompagnamento di percorsi imprenditoriali, anche in forma cooperativa (es. accesso al credito, fondi di garanzia, microcredito d'impresa, forme di tutoraggio, anche alla pari) | B.1.1.2.a | Inserimento soggetti svantaggiati | Settore Innovazione Sociale | 3,0% | 21.885.591 | 20.517.742 | 1.367.849 |
| | | | B.1.1.2.b | Sostegno alle imprese che occupano soggetti vulnerabili | Settore Innovazione Sociale | 1,1% | 7.892.575 | 7.399.289 | 493.286 |

REGIONE TOSCANA - PROGRAMMA OPERATIVO FSE 2014-20

| Priorità | Obiettivo specifico | Azione POR | Codice | Attività | RdA/OI | % | VA Totale | VA Dotazione principale | VA Riserva efficacia |
|----------------------------------------------------------------------------------------------------------------------------------------------------------------------------------------|--------------------------------------------------------------------------------------------------------------------------------------------------------------------------------------------------|-----------------------------------------------------------------------------------------------------------------------------------------------------------------------------------------------------------------------------------------------------------------------------------------------------------------------------------------------------------------------------------------------------------------------------------------------------------------------------------------------------------------------------------------------------------------------------------------------------------------------------------------------------------------------------------------|-----------|------------------------------------------------------------------------------------------------------------------------------------------------------------|---------------------------------|-------------|-------------------|-------------------------|----------------------|
| | | B.1.1.3 - Sostegno alle imprese per progetti integrati per l'assunzione, l'adattamento degli ambienti di lavoro, la valorizzazione delle diversità nei luoghi di lavoro (informazione e sensibilizzazione alle diversità, adozione di carte per le pari opportunità, codici di condotta, introduzione della figura del diversity manager, gestione del percorso lavorativo dei lavoratori con disabilità, etc.). Sviluppo e diffusione delle tecnologie assistite finalizzate all'inserimento lavorativo delle persone con disabilità | B.1.1.3.a | Incentivi all'occupazione disabili e interventi di presa finalizzati all'inclusione lavorativa delle persone con disabilità | Settore Lavoro | 0,8% | 5.863.706 | 5.497.224 | 366.482 |
| TOTALE PI 9I | | | | | | 9,0% | 65.966.690 | 61.843.772 | 4.122.918 |
| Priorità d'investimento B.2 (9.IV) - Miglioramento dell'accesso a servizi accessibili, sostenibili e di qualità, compresi servizi sociali e cure sanitarie d'interesse generale | Ob. Specifico B.2.1 - Aumento/consolidamento/qualificazione dei servizi di cura socio-educativi rivolti ai bambini e dei servizi di cura rivolti a persone con limitazioni dell'autonomia | B.2.1.1 - Implementazione di buoni servizio (anche in ottica di conciliazione dei tempi di vita e di lavoro, per favorire l'accesso dei nuclei familiari alla rete dei servizi socioeducativi e a ciclo diurno e per favorire l'incremento di qualità dei servizi sia in termini di prestazioni erogate che di estensione delle fasce orarie e di integrazione della filiera) B.2.1.2 - Sostegno a forme di erogazione e fruizione flessibile dei servizi per la prima infanzia, tra i quali nidi familiari, spazi gioco, centri per bambini e genitori, micronidi estivi anche in riferimento ad orari e periodi di apertura (nel rispetto degli standard fissati per tali servizi) | B.2.1.1.a | Sostegno alla domanda di servizi per la prima infanzia e di servizi socioeducativi anche nei periodi di sospensione delle attività educative e scolastiche | Settore Educazione e Istruzione | 0,9% | 6.776.740 | 6.353.194 | 423.546 |
| | | | B.2.1.2.a | Sostegno a forme di erogazione e fruizione dei servizi per la prima infanzia | Settore Educazione e Istruzione | 6,1% | 44.770.154 | 41.972.019 | 2.798.135 |

REGIONE TOSCANA - PROGRAMMA OPERATIVO FSE 2014-20

| Priorità | Obiettivo specifico | Azione POR | Codice | Attività | RdA/OI | % | VA Totale | VA Dotazione principale | VA Riserva efficacia |
|----------------------------------------------------------------------------------------------------------------------------------------------------------------------------------------------------------------------------------------------------------------------------------------------------------------------------------------|---------------------|-----------------------------------------------------------------------------------------------------------------------------------------------------------------------------------------------------------------------------------------------------------------------------------------------------------------------------------------------------------------|-----------|-------------------------------------------------------------------------------------------------------------|---------------------------------|--------------|-------------------|-------------------------|----------------------|
| | | B.2.1.3 - Implementazione di buoni servizi [per favorire l'accesso dei nuclei familiari alla rete dei servizi socio-sanitari domiciliari e a ciclo diurno, e per favorire l'incremento di qualità dei servizi sia in termini di prestazioni erogate che di estensione delle fasce orarie e di integrazione della filiera], promozione dell'occupazione regolare | B.2.1.3.a | Sostegno alle famiglie per l'accesso ai servizi di cura rivolti a persone con limitazioni dell'autonomia | Settore Innovazione Sociale | 4,5% | 32.983.345 | 30.921.886 | 2.061.459 |
| | | B.2.1.4 - Formazione degli assistenti familiari e creazione di registri di accreditamento e di albi di fornitori di servizi di cura rivolti alle persone anziane e/o non autosufficienti | B.2.1.4.a | Intermediazione, orientamento e formazione nell'ambito dei servizi di cura | Settore Innovazione Sociale | 0,5% | 3.383.347 | 3.171.888 | 211.459 |
| TOTALE PI 9iv | | | | | | 12,0% | 87.913.586 | 82.418.987 | 5.494.599 |
| ASSE C - ISTRUZIONE E FORMAZIONE | | | | | | | | | |
| Priorità d'investimento C.1 (10.i) - Ridurre e prevenire l'abbandono scolastico precoce e promuovere l'uguaglianza di accesso a una istruzione prescolare, primaria e secondaria di buona qualità, inclusi i percorsi di istruzione formale, non formale e informale, che consentano di riprendere l'istruzione e la formazione | | C.1.1.1 - Azioni di orientamento, di continuità e di sostegno alle scelte dei percorsi formativi | C.1.1.1.a | Orientamento scolastico e Anagrafe Educazione e Istruzione per il monitoraggio della dispersione scolastica | Settore Educazione e Istruzione | 0,7% | 4.789.547 | 4.490.200 | 299.347 |
| | | C.1.1.2 - Formazione di docenti e formatori anche su approcci e metodologie innovative per il contrasto alla dispersione scolastica e per l'efficace integrazione di target specifici nella vita scolastica | C.1.1.2.a | Formazione operatori della scuola | Settore Educazione e Istruzione | 0,0% | 44.085 | 41.330 | 2.755 |
| TOTALE PI 10i | | | | | | 1,0% | 7.329.632 | 6.871.530 | 458.102 |

REGIONE TOSCANA - PROGRAMMA OPERATIVO FSE 2014-20

| Priorità | Obiettivo specifico | Azione POR | Codice | Attività | RdA/OI | % | VA Totale | VA Dotazione principale | VA Riserva efficacia |
|------------------------------------------------------------------------------------------------------------------------------------------------------------------------------------------------------------------------------------------------------------|--------------------------------------------------------------------------------------------------------------------------------------------------------------|--------------------------------------------------------------------------------------------------------------------------------------------------------------------------------------------------------------------------------------------------------------------------------------------------------------------------------------------------------------------------------------------------------------------------|-----------|------------------------------------------------------------------------------------------------------------------------------------------------------------------------------------|-------------------------------------------------------------------|------|------------|-------------------------|----------------------|
| Priorità d'investimento C.2 (10.ii) - Migliorare la qualità e l'efficacia dell'istruzione superiore e di livello equivalente e l'accesso alla stessa, al fine di aumentare la partecipazione e i tassi di riuscita specie per i gruppi svantaggiati | Ob. Specifico C.2.1 - Innalzamento dei livelli di competenze, di partecipazione e di successo formativo nell'istruzione universitaria e/o equivalente | C.2.1.1 - Azioni di raccordo tra scuole e istituti di istruzione universitaria o equivalente per corsi preparatori di orientamento all'iscrizione all'istruzione universitaria o equivalente, anche in rapporto alle esigenze del mondo del lavoro | C.2.1.1.a | Orientamento verso l'università, nella scelta dei corsi post laurea e all'uscita dall'università | Ardsu | 0,2% | 1.465.927 | 1.374.307 | 91.620 |
| | | C.2.1.2 - Azioni per il rafforzamento dei percorsi di istruzione universitaria o equivalente, come orientamento, tirocini, work experience e azioni di mobilità nazionale e transnazionale volti a promuovere il raccordo fra l'istruzione terziaria e il sistema produttivo | C.2.1.2.a | Percorsi di alta formazione e ricerca (AFR): composti da periodi di formazione post laurea all'estero seguiti da periodi di ricerca presso università, centri di ricerca e imprese | Settore Diritto allo Studio Universitario e Sostegno alla Ricerca | 0,8% | 5.863.706 | 5.497.224 | 366.482 |
| | | | C.2.1.2.b | Orientamento in uscita | Settore Diritto allo Studio Universitario e Sostegno alla Ricerca | 0,2% | 1.531.483 | 1.435.765 | 95.718 |
| | | | C.2.1.2.c | Tirocini curriculari, altre work experience e stage formativi | Ardsu | 0,1% | 1.052.964 | 987.154 | 65.810 |
| | | C.2.1.3 - Azioni per il rafforzamento dei percorsi di istruzione universitaria o equivalente post-lauream, volte a promuovere il raccordo tra istruzione terziaria, il sistema produttivo, gli istituti di ricerca, con particolare riferimento ai dottorati in collaborazione con le imprese e/o enti di ricerca in ambiti scientifici coerenti con le linee strategiche del PNR e della Smart specialisation regionale | C.2.1.3.a | Corsi di laurea e post laurea organizzati in rete fra università e enti di ricerca anche in collaborazione e con il cofinanziamento di imprese | Settore Diritto allo Studio Universitario e Sostegno alla Ricerca | 4,2% | 30.587.785 | 28.676.048 | 1.911.737 |
| | | | C.2.1.3.b | Voucher per frequenza di corsi post laurea in Italia | Ardsu | 0,2% | 1.465.927 | 1.374.307 | 91.620 |
| | | | C.2.1.4 | Voucher per frequenza di corsi post laurea e post dottorato all'estero realizzati anche in collaborazione fra università toscane ed estere | Settore Diritto allo Studio Universitario e Sostegno alla Ricerca | 0,4% | 2.931.854 | 2.748.613 | 183.241 |

REGIONE TOSCANA - PROGRAMMA OPERATIVO FSE 2014-20

| Priorità | Obiettivo specifico | Azione POR | Codice | Attività | RdA/OI | % | VA Totale | VA Dotazione principale | VA Riserva efficacia |
|-------------------------------------------------------------------------------------------------------------------------------------------------------------------------------------------------------------------------------------------------------------------------------------------------------------------------------------------------------------------------------------------------------------------------------------------------------------------------------------------------------------------------------------------|------------------------------------------------------------------------------------------------------------------------------------------------|-----------------------------------------------------------------------------------------------------------------------------------------------------------------------------------------------------------------------------------------------------------------------------------------------------------------------------------------------------------------------------------------------------------------------------------------------------------------------------------------------------------------------------------------------------------------------------------------------------------------------------------------------------------------------------------------------------|-----------|-------------------------------------------------------------------------------------------------------------------------------------------------------------------------|-----------------------------------------------------------------------------------------------------------------------------------------------------|-------------|-------------------|-------------------------|----------------------|
| | | equivalente, con particolare attenzione alla promozione di corsi di dottorato inseriti in reti nazionali e internazionali, nonché coerenti con le linee strategiche del Piano Nazionale della Ricerca | C.2.1.4.b | Progetti di corsi di laurea e post laurea in collaborazione con università straniere con particolare attenzione ai corsi che rilasciano titoli congiunti o doppi titoli | Settore Diritto allo Studio Universitario e Sostegno alla Ricerca | 0,2% | 1.277.038 | 1.197.223 | 79.815 |
| TOTALE PI 10ii | | | | | | 6,3% | 46.176.684 | 43.290.641 | 2.886.043 |
| Priorità d'investimento C.3 (10.iv) - Migliorare l'aderenza al mercato del lavoro dei sistemi d'insegnamento e di formazione, favorendo il passaggio dall'istruzione al mondo del lavoro, e rafforzare e i sistemi di istruzione e formazione professionale e migliorandone la loro qualità, anche mediante meccanismi di anticipazione delle competenze, l'adeguamento dei curricula e l'introduzione e lo sviluppo di programmi di apprendimento basati sul lavoro, inclusi i sistemi di apprendimento duale e di apprendistato. | Ob. Specifico C.3.1 - Accrescimento delle competenze della forza lavoro e agevolare la mobilità, l'inserimento/reinserimento lavorativo | C.3.1.1 - Interventi formativi (anche a domanda individuale) strettamente collegati alle esigenze di inserimento e reinserimento lavorativo, prioritariamente indirizzati ai target maggiormente sensibili (over 55, disoccupati di lunga durata, cittadini con bassa scolarità) e alle iniziative di formazione specialistica (in particolare rivolti alla green economy, blue economy, servizi sanitari, valorizzazione del patrimonio culturale e delle attività culturali)) e per l'imprenditorialità. Percorsi formativi connessi al rilascio di qualificazioni inserite nei repertori nazionale o regionali (anche a domanda individuale) correlati ove appropriato da azioni di orientamento | C.3.1.1.a | Formazione per l'inserimento lavorativo | Settore Programmazione strategica e Istruzione e Formazione tecnica regionale. Uffici regionali di Arezzo, Firenze e Prato. | 4,2% | 30.668.692 | 28.751.899 | 1.916.793 |
| | | | C.3.1.1.b | Formazione per l'inserimento lavorativo, in particolare a livello territoriale e a carattere ricorrente | Programmazione in materia di lelp, Apprendistato, Tirocini, Formazione Continua, Territoriale e Individuale, Uffici Regionali di Grosseto e Livorno | 5,2% | 38.114.086 | 35.731.956 | 2.382.130 |
| | | C.3.1.2 - Costruzione del Repertorio nazionale dei titoli di studio e delle qualificazioni professionali collegato al quadro europeo (EOF) e implementazione del sistema pubblico nazionale di certificazione delle competenze con lo sviluppo e/o miglioramento dei servizi di orientamento e di | C.3.1.2.a | Sistema competenze | Settore Sistema Regionale della Formazione: Infrastrutture digitali e azioni di sistema | 0,2% | 1.687.410 | 1.581.947 | 105.463 |
| | | | C.3.1.2.b | Accreditamento organismi formativi | Settore Sistema Regionale della Formazione: Infrastrutture digitali e azioni di sistema | 0,2% | 1.275.300 | 1.195.594 | 79.706 |

REGIONE TOSCANA - PROGRAMMA OPERATIVO FSE 2014-20

| Priorità | Obiettivo specifico | Azione POR | Codice | Attività | RdA/OI | % | VA Totale | VA Dotazione principale | VA Riserva efficacia |
|-----------------------|--------------------------------------------------------------------------------------------------------------------------------------------------------------|-------------------------------------------------------------------------------------------------------------------------------------------------------------------------------------------------------------------------------------------------------------------------------------------------------------------------------------------------------------------|-----------|------------------------------------------------------|----------------------------------------------------------------------------------------------------------------------------------------|--------------|--------------------|-------------------------|----------------------|
| | | validazione e certificazione degli esiti degli apprendimenti conseguiti anche in contesti non formali e informali | C.3.1.2.c | Sistema informativo per l'accreditamento | Settore Sistemi Informativi e Tecnologie della Conoscenza | 0,2% | 1.756.480 | 1.646.700 | 109.780 |
| | | | C.3.1.2.d | Supporto alla validazione delle competenze | Settore Lavoro | 0,2% | 1.493.333 | 1.400.000 | 93.333 |
| | | C.3.2.1 - Azioni formative professionalizzanti connesse con i fabbisogni dei sistemi produttivi locali, e in particolare rafforzamento degli IFTS, e dei Poli tecnico professionali, in una logica di integrazione e continuità con l'istruzione e la formazione professionale iniziale e in stretta connessione con i fabbisogni espressi dal tessuto produttivo | C.3.2.1.a | Corsi di Istruzione Tecnica Superiore (IFTS) | Settore Programmazione Formazione strategica e Istruzione e Formazione tecnica superiore. Uffici regionali di Arezzo, Firenze e Prato. | 1,8% | 13.127.763 | 12.307.295 | 820.488 |
| | Ob. Specifico C.3.2 - Qualificazione dell'offerta di istruzione e formazione tecnica e professionale | | C.3.2.1.b | Attività dei poli tecnico-professionali | Settore Programmazione Formazione strategica e Istruzione e Formazione tecnica superiore. Uffici regionali di Arezzo, Firenze e Prato. | 0,2% | 1.440.000 | 1.350.000 | 90.000 |
| | | C.3.2.2 - Interventi qualificanti per il miglioramento dell'offerta formativa volta allo sviluppo delle competenze e delle abilità trasversali per l'occupazione: educazione all'imprenditorialità, spirito di impresa, etc | C.3.2.2.a | Rafforzamento degli Istituti tecnici e professionali | Settore Programmazione Formazione strategica e Istruzione e Formazione tecnica superiore. Uffici regionali di Arezzo, Firenze e Prato. | 0,8% | 6.070.950 | 5.691.516 | 379.434 |
| | Ob. Specifico C.3.3 - Diffusione della società della conoscenza nel mondo della scuola e della formazione e adozione di approcci didattici innovativi | C.3.3.1 - Promozione di percorsi di e-learning e sviluppo di risorse di apprendimento on line (es. video lezioni) | C.3.3.1.a | Progetto TRIO | Settore Sistema Regionale della Formazione: Infrastrutture digitali e azioni di sistema | 1,5% | 11.075.264 | 10.383.060 | 692.204 |
| TOTALE PI 10iv | | | | | | 14,6% | 106.709.298 | 100.039.967 | 6.669.331 |

REGIONE TOSCANA - PROGRAMMA OPERATIVO FSE 2014-20

| Priorità | Obiettivo specifico | Azione POR | Codice | Attività | RdA/OI | % | VA Totale | VA Dotazione principale | VA Riserva efficacia | |
|---------------------------------------------------------------------------------------------------------------------------------------------------------------------------------------------------------------------------------------------------------------------------------------------|-----------------------------------------------------------------------------------------------------------------------------------------------------------|------------------------------------------------------------------------------------------------------------------------------------------------------------------------------------------------------------------------------------------------------------------------------------------------------------------------------------------------------------------------|-----------|--------------------------------------------------------------------------------------------------------------------------------|-----------------------------------------------------------|------|-------------|-------------------------|----------------------|-------------------|
| ASSE D - CAPACITA' ISTITUZIONALE E AMMINISTRATIVA | | | | | | | | | | |
| Priorità d'investimento D.1 (11.i) - Investimento nella capacità istituzionale e nell'efficacia delle amministrazioni pubbliche e dei servizi pubblici a livello nazionale, regionale e locale nell'ottica delle riforme, di una migliore regolamentazione e di una buona governance | Ob. Specifico D.1.1 - Aumento della trasparenza e interoperabilità, e dell'accesso ai dati pubblici | D.1.1.1 - Miglioramento dei processi organizzativi per una migliore integrazione e interoperabilità delle basi informative, statistiche e amministrative, prioritariamente Istruzione, Lavoro, Previdenza e Servizi Sociali, Terzo Settore, Interni ed Affari Esteri e Pubbliche Amministrazioni | D.1.1.1.a | Sistema informativo Lavoro (IDOL) | Settore Sistemi Informativi e Tecnologie della Conoscenza | 0,4% | 2.931.853 | 2.748.613 | 183.240 | |
| | Ob. Specifico D.1.2 - Miglioramento delle prestazioni della pubblica amministrazione | D.1.2.1 - Azioni di qualificazione ed empowerment delle istituzioni, degli operatori e degli stakeholders [ivi compreso il personale coinvolto nei sistemi di istruzione, formazione, lavoro e servizi per l'impiego e politiche sociali, il personale dei servizi sanitari, il personale degli enti locali (ad es. SUAP e SUE), delle dogane, delle forze di polizia] | D.1.2.1.a | Azioni di qualificazione ed empowerment delle istituzioni, degli operatori e degli stakeholders | Settore Organizzazione e Sviluppo Risorse Umane | 0,4% | 2.931.853 | 2.748.613 | 183.240 | |
| TOTALE PI 11i | | | | | | | 0,8% | 5.863.706 | 5.497.226 | 366.480 |
| ASSE E - ASSISTENZA TECNICA | | | | | | | | | | |
| Assistenza tecnica | Ob. Specifico E.1.1 - Sostenere l'esecuzione del programma operativo nelle sue principali fasi di preparazione, gestione, sorveglianza e controllo | E.1.1.1 - Azioni di sistema a supporto della realizzazione del POR | E.1.1.1.a | Supporto alla programmazione e all'attuazione del POR e al rafforzamento delle risorse tecniche e delle dotazioni di personale | Settore Autorità di Gestione POR FSE | 2,4% | 17.508.243 | 17.508.243 | - | |
| | | TOTALE PI 11j | | | | | | | 3,9% | 29.318.528 |

REGIONE TOSCANA - PROGRAMMA OPERATIVO FSE 2014-20

| Priorità | Obiettivo specifico | Azione POR | Codice | Attività | RdA/OI | % | VA Totale | VA Dotazione principale | VA Riserva efficacia |
|---------------------------|---------------------|------------|-----------|---------------------------------------------------------------------------------------------------------------|-----------------------------------------------------------------------------------------------------------------------------------------------------|-------------|--------------------|-------------------------|----------------------|
| | | | E.1.1.1.b | Progettazione e realizzazione di sistemi informativi/informatici per la gestione e per il monitoraggio del PO | Settore Sistemi Informativi e Tecnologie della Conoscenza | 0,5% | 3.664.816 | 3.664.816 | - |
| | | | E.1.1.1.c | Predisposizione e attuazione della strategia di comunicazione del PO | Settore Autorità di Gestione POR FSE | 0,3% | 2.198.890 | 2.198.890 | - |
| | | | E.1.1.1.d | Attività di valutazione, controllo, ispezione e rendicontazione degli interventi | Settore Autorità di Gestione POR FSE | 0,3% | 2.198.890 | 2.198.890 | - |
| | | | E.1.1.1.e | Elaborazione di valutazioni finalizzate ad esaminare l'evoluzione del PO | Settore Autorità di Gestione POR FSE | 0,3% | 2.198.888 | 2.198.888 | - |
| | | | E.1.1.1.f | Supporto di assistenza tecnica per la gestione del POR | Programmazione in materia di lelp, Apprendistato, Tirocini, Formazione Continua, Territoriate e Individuate, Uffici Regionali di Grosseto e Livorno | 0,1% | 648.801 | 648.801 | - |
| | | | E.1.1.1.g | Supporto specialistico e assistenza tecnica all'attività di accreditamento degli organismi formativi | Settore Sistema Regionale della Formazione: Infrastrutture digitali e azioni di sistema | 0,1% | 450.000 | 450.000 | - |
| | | | E.1.1.1.h | Assistenza tecnica alle attività di programmazione e gestione degli interventi del settore | Settore Programmazione Formazione strategica e Istruzione e Formazione tecnica superiore. Uffici regionali di Arezzo, Firenze e Prato. | 0,1% | 400.000 | 400.000 | - |
| | | | E.1.1.1.i | Supporto di assistenza tecnica per la gestione e controllo dei progetti | Settore Educazione e Istruzione | 0,0% | 50.000 | 50.000 | - |
| TOTALE COMPLESSIVO | | | | | | 100% | 732.963.216 | 688.985.424 | 43.977.792 |

REGIONE TOSCANA - PROGRAMMA OPERATIVO FSE 2014-20

Tabella 6 - Ripartizione di dettaglio della dotazione principale per competenza e ambiti di intervento

| Asse Struttura | Asse A | | | | | | Asse B | | | Asse C | | | Asse D | Asse E | Totale | |
|-----------------------------------------------------------------------------------------------------------------------------------------------------|-----------|------------|--------|------------|--------|-------------|--------|--------|------|--------|--------|------------|------------|---------|------------|-------------|
| | PI A.1 | PI A.2 | PI A.3 | PI A.4 | PI A.5 | Tot. | PI B.1 | PI B.2 | Tot. | PI C.1 | PI C.2 | PI C.3 | | | | Tot. |
| Autorità di Gestione | | | | | | | | | | | | | | | | |
| Settore Autorità di Gestione POR FSE | | | | | | | | | | | | | | | 24.104.911 | 24.104.911 |
| Responsabili di Attività | | | | | | | | | | | | | | | | |
| Settore Sistema regionale della formazione. Programmazione Iefp, apprendistato e tirocini (SOPPRESSO COME DA DD 1645/2018) | | 16.597.963 | | | | 16.597.963 | | | | | | 332.104 | 332.104 | | | 16.930.067 |
| Settore Programmazione strategica e Istruzione e Formazione tecnica superiore. Uffici regionali di Arezzo, Firenze e Prato. | 3.810.072 | 28.995.720 | | 3.713.754 | | 36.519.546 | | | | | | 48.100.710 | 48.100.710 | 400000 | | 85.020.256 |
| Programmazione in materia di Iefp, Apprendistato, Tirocini, Formazione Continua, Territoriale e Individuale. Uffici Regionali di Grosseto e Livorno | | 89.691.209 | | 21.575.614 | | 111.266.823 | | | | | | 35.731.956 | 35.731.956 | 648.801 | | 147.647.580 |

REGIONE TOSCANA - PROGRAMMA OPERATIVO FSE 2014-20

| Struttura | Asse A | | | | | | Asse B | | | Asse C | | | | Asse D | Asse E | Totale |
|-----------------------------------------------------------------------------------------|-------------------|--------------------|------------------|-------------------|------------------|--------------------|-------------------|-------------------|--------------------|------------------|-------------------|--------------------|--------------------|------------------|-------------------|--------------------|
| | PI A.1 | PI A.2 | PI A.3 | PI A.4 | PI A.5 | Tot. | PI B.1 | PI B.2 | Tot. | PI C.1 | PI C.2 | PI C.3 | Tot. | | | |
| Settore Sistema Regionale della Formazione: Infrastrutture digitali e azioni di sistema | | | | | | | | | | | | 12.828.497 | 12.828.497 | | 450.000 | 13.278.497 |
| Settore Lavoro | 80.976.686 | 36.136.782 | 6.871.530 | 3.435.765 | 6.871.530 | 134.292.293 | 5.497.224 | | 5.497.224 | | | 1.400.000 | 1.400.000 | | | 141.189.517 |
| Settore Diritto allo Studio Universitario e Sostegno alla Ricerca | | 13.743.060 | | | | 13.743.060 | | | | | | 39.554.873 | 39.554.873 | | | 53.297.933 |
| Settore Educazione e Istruzione | | | | | | | | 48.325.213 | 48.325.213 | 4.531.530 | | | 4.531.530 | | 50.000 | 52.906.743 |
| Settore Innovazione Sociale | | 25.290.158 | | | | 25.290.158 | 56.346.548 | 34.093.774 | 90.440.322 | | | | | | | 115.730.480 |
| Settore Processi Trasversali Strategici | | 21.994.930 | | | | 21.994.930 | | | | | | | | - | | 21.994.930 |
| Settore Sistemi Informativi e Tecnologie della Conoscenza | | | | | | | | | | 2.340.000 | | 1.646.700 | 3.986.700 | 2.748.613 | 3.664.816 | 10.400.129 |
| Settore Organizzazione e Sviluppo Risorse Umane | | | | | | | | | | | | | | 2.748.613 | | 2.748.613 |
| Organismi Intermedi | | | | | | | | | | | | | | | | |
| Ardsu | | | | | | | | | | | 3.735.768 | | 3.735.768 | | | 3.735.768 |
| TOTALE | 84.786.758 | 232.449.822 | 6.871.530 | 28.725.133 | 6.871.530 | 359.704.773 | 61.843.772 | 82.418.987 | 144.262.759 | 6.871.530 | 43.290.641 | 100.039.967 | 150.202.138 | 5.497.226 | 29.318.528 | 688.985.424 |

REGIONE TOSCANA - PROGRAMMA OPERATIVO FSE 2014-20

Tabella 7 - Ripartizione di dettaglio dotazione principale per competenza e annualità

| Struttura | Anno | 2014 | 2015 | 2016 | 2017 | 2018 | 2019 | 2020 | TOTALE | TARGET FINANZIARI* | TARGET FISICI* |
|-----------------------------------------------------------------------------------------------------------------------------------------------------|------|------------|------------|------------|-------------|-------------|-------------|-------------|-------------|--------------------|----------------|
| Autorità di Gestione | | | | | | | | | | | |
| Settore Autorità di Gestione POR FSE | | 3.057.165 | 3.242.520 | 3.718.944 | 3.744.573 | 3.669.289 | 3.504.222 | 3.168.198 | 24.104.911 | | |
| Responsabili di Attività | | | | | | | | | | | |
| Settore Sistema regionale della formazione. Programmazione help. apprendistato e tirocini (SOPPRESSO COME DA DD 1645/2018) | | 12.111.145 | 4.591.942 | 214.734 | 12.246 | | | | 16.930.067 | | |
| Settore Programmazione Formazione strategica e Istruzione e Formazione tecnica superiore. Uffici regionali di Arezzo, Firenze e Prato. | | 10.317.935 | 10.943.501 | 12.009.618 | 11.278.510 | 11.504.227 | 14.831.832 | 14.134.633 | 85.020.256 | 10.815.900 | 3.162 |
| Programmazione in materia di help. Apprendistato, Tirocini, Formazione Continua, Territoriale e Individuale. Uffici Regionali di Grosseto e Livorno | | 10.494.593 | 18.832.123 | 23.516.409 | 17.358.402 | 24.202.301 | 27.176.687 | 26.067.065 | 147.647.580 | 31.290.141 | 4.531 |
| Settore Sistema Regionale della Formazione: Infrastrutture digitali e azioni di sistema | | 2.014.789 | 2.763.576 | 2.532.821 | 1.672.165 | 1.185.405 | 2.226.815 | 883.126 | 13.278.497 | 861.860 | |
| Settore Lavoro | | 12.856.475 | 13.835.949 | 20.251.270 | 30.979.534 | 25.897.196 | 16.300.598 | 21.068.495 | 141.189.517 | 66.132.736 | 514.993 |
| Settore Diritto allo Studio Universitario e Sostegno alla Ricerca | | 6.387.292 | 6.621.839 | 7.622.641 | 5.893.274 | 6.011.218 | 10.277.998 | 10.483.671 | 53.297.933 | 11.877.403 | 1.458 |
| Settore Educazione e Istruzione | | 6.141.629 | 6.513.986 | 7.471.091 | 7.656.341 | 6.251.725 | 8.366.825 | 10.505.146 | 52.906.743 | 15.083.897 | |
| Settore Innovazione Sociale | | 10.399.824 | 11.048.409 | 12.651.048 | 20.118.436 | 22.386.606 | 20.334.611 | 18.791.546 | 115.730.480 | 8.008.667 | 5.921 |
| Settore Processi Trasversali Strategici (SOPPRESSO come da DD.17672 del 9/11/2018) | | 6.469.181 | 6.843.346 | 7.869.549 | 812.854 | - | - | - | 21.994.930 | 11.063.291 | 4.082 |
| Settore Sistemi Informativi e Tecnologie della Conoscenza | | 1.119.713 | 913.208 | 978.437 | 1.438.343 | 1.877.322 | 2.026.681 | 2.046.425 | 10.400.129 | 1.181.130 | 1 |
| Settore Organizzazione e Sviluppo Risorse Umane | | 327.554 | 347.413 | 398.458 | 406.433 | 414.567 | 422.863 | 431.325 | 2.748.613 | 600.940 | |
| Organismi Intermedi | | | | | | | | | | | |
| Ardsu | | 409.443 | 586.976 | 645.366 | 508.041 | 518.208 | 528.578 | 539.156 | 3.735.768 | 625.151 | 2.490 |
| TOTALE | | 82.106.738 | 87.084.788 | 99.880.186 | 101.879.152 | 103.918.064 | 105.947.710 | 108.118.786 | 688.985.424 | 157.541.116 | 536.638 |

* Target da conseguire entro il 2018

PAD FSE 2014-2020

REGIONE TOSCANA - PROGRAMMA OPERATIVO FSE 2014-20
Tabella 7.1 - Ripartizione di dettaglio dotazione principale - Settore Autorità di Gestione POR FSE

| Priorità di Investimento | Codice | Attività | 2014 | 2015 | 2016 | 2017 | 2018 | 2019 | 2020 | Totale |
|--------------------------|-----------------------------|--------------------------------------------------------------------------------------------------------------------------------|------------------|------------------|------------------|------------------|------------------|------------------|------------------|-------------------|
| | ASSE E - ASSISTENZA TECNICA | | 3.057.165 | 3.242.520 | 3.718.944 | 3.744.573 | 3.669.289 | 3.504.222 | 3.168.198 | 24.104.911 |
| | E.1.1.1.a | Supporto alla programmazione e all'attuazione del POR e al rafforzamento delle risorse tecniche e delle dotazioni di personale | 2.271.036 | 2.408.730 | 2.762.843 | 2.769.134 | 2.674.331 | 2.489.350 | 2.133.019 | 17.508.243 |
| N.A. | E.1.1.1.c | Predisposizione e attuazione della strategia di comunicazione del PO | 262.043 | 277.930 | 318.767 | 325.146 | 331.653 | 338.291 | 345.060 | 2.198.890 |
| | E.1.1.1.d | Attività di valutazione, controllo, ispezione e rendicontazione degli interventi | 262.043 | 277.930 | 318.767 | 325.146 | 331.653 | 338.291 | 345.060 | 2.198.890 |
| | E.1.1.1.e | Elaborazione di valutazioni finalizzate ad esaminare l'evoluzione del PO | 262.043 | 277.930 | 318.767 | 325.147 | 331.652 | 338.290 | 345.059 | 2.198.888 |
| TOTALE AT | | | 3.057.165 | 3.242.520 | 3.718.944 | 3.744.573 | 3.669.289 | 3.504.222 | 3.168.198 | 24.104.911 |
| TOTALE | | | 3.057.165 | 3.242.520 | 3.718.944 | 3.744.573 | 3.669.289 | 3.504.222 | 3.168.198 | 24.104.911 |

REGIONE TOSCANA - PROGRAMMA OPERATIVO FSE 2014-20

Tabella 7.2 - Ripartizione di dettaglio dotazione principale - Settore Sistema regionale della formazione. Programmazione IeFP, apprendistato e tirocini (SOPPRESSO COME DA DD 1645/2018)

| Priorità di investimento | Cod. | Attività | 2014 | 2015 | 2016 | 2017 | 2018 | 2019 | 2020 | Totale |
|-----------------------------------------|-----------|----------------------------------------------------------------------------------|------------|-----------|---------|--------|------|------|------|------------|
| ASSE A – OCCUPAZIONE | | | | | | | | | | |
| A.2 (8.ii) | A.2.1.3.a | Tirocini di orientamento e formazione, inserimento e reinserimento, praticantato | 7.447.900 | - | - | - | - | - | - | 7.447.900 |
| | A.2.1.4.a | Percorsi IEFP | 4.331.141 | 4.591.942 | 214.734 | 12.246 | - | - | - | 9.150.063 |
| TOTALE 8ii | | | 11.779.041 | 4.591.942 | 214.734 | 12.246 | - | - | - | 16.597.963 |
| ASSE C - ISTRUZIONE E FORMAZIONE | | | | | | | | | | |
| C.3 (10.iv) | C.3.1.2.a | Sistema competenze | 19.760 | - | - | - | - | - | - | 19.760 |
| | C.3.1.2.b | Accreditamento organismi formativi | 135.908 | - | - | - | - | - | - | 135.908 |
| | C.3.3.1.a | Progetto TRIO | 176.436 | - | - | - | - | - | - | 176.436 |
| TOTALE 10iv | | | 332.104 | - | - | - | - | - | - | 332.104 |
| TOTALE | | | 12.111.145 | 4.591.942 | 214.734 | 12.246 | - | - | - | 16.930.067 |

REGIONE TOSCANA - PROGRAMMA OPERATIVO FSE 2014-20

Tabella 7.3 - Ripartizione di dettaglio dotazione principale - Settore Programmazione Formazione strategica e Istruzione e Formazione e Formazione tecnica superiore. Uffici regionali di Arezzo, Firenze e Prato.

| Priorità di investimento | Cod. | Attività | 2014 | 2015 | 2016 | 2017 | 2018 | 2019 | 2020 | Totale | Target Finanziari* | Target fisici* |
|--------------------------|-----------------------------|----------------------------------------------------------------------------------------------------------------------|------------------|------------------|------------------|------------------|------------------|------------------|------------------|-------------------|--------------------|------------------|
| | ASSE A – OCCUPAZIONE | | 4.585.748 | 4.863.778 | 5.036.600 | 4.165.935 | 4.249.309 | 7.351.728 | 6.266.448 | 36.519.546 | 4.049.882 | 349 |
| A.1 (8-i) | A.1.1.2.a | Percorsi e servizi integrati (orientamento, formazione, consulenza) per la creazione d'impresa e di lavoro autonomo | 491.329 | 521.119 | 597.687 | 609.648 | 621.850 | - | 281.286 | 3.122.919 | 5.997 | 130 ^A |
| | A.1.1.2.b | Voucher per il supporto alla creazione di percorsi imprenditoriali attraverso l'accesso a servizi di co-working | 81.889 | 86.853 | 99.615 | 101.608 | 103.641 | 105.716 | 107.831 | 687.153 | 131.845 | 31 ^A |
| TOTALE 8i | | | 573.218 | 607.972 | 697.302 | 711.256 | 725.491 | 105.716 | 389.117 | 3.810.072 | 137.782 | 161 |
| A.2 (8-ii) | A.2.1.2.a | Percorsi e servizi integrati (orientamento, formazione, consulenza) per la creazione d'impresa e di lavoro autonomo | 573.219 | 607.972 | 697.302 | 711.257 | 423.101 | 420.949 | - | 3.433.800 | 8.154 | 188 ^A |
| | A.2.1.5.a | Alternanza scuola-lavoro | 736.995 | 781.679 | 896.531 | 914.474 | - | - | 577.594 | 970.481 | 4.877.754 | - |
| | A.2.1.8.a | Percorsi ITS | 1.473.990 | 1.563.357 | 1.793.061 | 1.828.948 | 3.100.717 | 6.210.256 | 4.713.837 | 20.684.166 | 3.771.428 | - |
| TOTALE 8ii | | | 2.784.204 | 2.953.008 | 3.386.894 | 3.454.679 | 3.523.818 | 7.208.799 | 5.684.318 | 28.995.720 | 3.802.144 | 188 |
| A.4 (8-v) | A.4.1.1.c | Interventi di formazione a favore degli occupati (lavoratori e imprenditori) nell'area R&S e innovazione tecnologica | 1.228.326 | 1.302.798 | 952.404 | - | - | 37.213 | 193.013 | 3.713.754 | 109.956 | - |
| | TOTALE 8v | | | 1.228.326 | 1.302.798 | 952.404 | - | - | 37.213 | 193.013 | 3.713.754 | 109.956 |

REGIONE TOSCANA - PROGRAMMA OPERATIVO FSE 2014-20

| Priorità di investimento | Cod. | Attività | 2014 | 2015 | 2016 | 2017 | 2018 | 2019 | 2020 | Totale | Target Finanziari* | Target fisici* |
|------------------------------------|-----------|--------------------------------------------------------------------------------------------|-------------------|-------------------|-------------------|-------------------|-------------------|-------------------|-------------------|-------------------|--------------------|--------------------|
| ASSE C - ISTRUZIONE E FORMAZIONE | | | 5.732.187 | 6.079.723 | 6.973.018 | 7.112.575 | 7.254.918 | 7.400.104 | 7.548.185 | 48.100.710 | 6.765.999 | 2.794 |
| C.3 (10.iv) | C.3.1.1.a | Formazione per l'inserimento lavorativo | 3.521.200 | 3.734.686 | 4.283.425 | 4.369.153 | 2.456.593 | 5.489.790 | 4.897.052 | 28.751.899 | 1.716.568 | 1.711 ^A |
| | C.3.2.1.a | Corsi di Istruzione Formazione Tecnica Superiore (IFTS) | 1.228.327 | 1.302.798 | 1.494.218 | 1.524.123 | 3.554.625 | 1.585.736 | 1.617.468 | 12.307.295 | 3.078.446 | 1.083 ^G |
| | C.3.2.1.b | Attività dei poli tecnico-professionali | 163.776 | 173.707 | 199.230 | 203.217 | 207.283 | 211.431 | 191.356 | 1.350.000 | - | - |
| | C.3.2.2.a | Rafforzamento degli Istituti tecnici e professionali | 818.884 | 868.532 | 996.145 | 1.016.082 | 1.036.417 | 113.147 | 842.309 | 5.691.516 | 1.970.985 | - |
| TOTALE 10iv | | | 5.732.187 | 6.079.723 | 6.973.018 | 7.112.575 | 7.254.918 | 7.400.104 | 7.548.185 | 48.100.710 | 6.765.999 | 2.794 |
| ASSE E - ASSISTENZA TECNICA | | | - | - | - | - | - | 80.000 | 320.000 | 400.000 | - | - |
| | E.1.1.1.h | Assistenza tecnica alle attività di programmazione e gestione degli interventi del settore | - | - | - | - | - | 80.000 | 320.000 | 400.000 | - | - |
| TOTALE AT | | | - | - | - | - | - | 80.000 | 320.000 | 400.000 | - | - |
| TOTALE | | | 10.317.935 | 10.943.501 | 12.009.618 | 11.278.510 | 11.504.227 | 14.831.832 | 14.134.633 | 85.020.256 | 10.815.900 | 3.162 |

* Target da conseguire entro il 2018

Legenda:

A: Disoccupati, compresi i disoccupati di lunga durata

G: Titolari di un diploma di istruzione primaria (ISCED 1) o di istruzione secondaria inferiore (ISCED 2)

REGIONE TOSCANA - PROGRAMMA OPERATIVO FSE 2014-20

Tabella 7.4 - Ripartizione di dettaglio dotazione principale - Settore Programmazione in materia di IEF, apprendistato, tirocini, formazione continua, territoriale e individuale. Uffici regionali di Grosseto e Livorno

| Priorità di investimento | Cod. | Attività | 2014 | 2015 | 2016 | 2017 | 2018 | 2019 | 2020 | Totale | Target Finanziari* | Target fisici* |
|--------------------------|----------------------|-----------------------------------------------------------------------------------------------------------------------------------------------------------------------------------------------------------------------------------------------------------------------------------------------------------------------------------------------------------------|-----------|------------|------------|------------|------------|------------|------------|-------------|--------------------|--------------------|
| | ASSE A – OCCUPAZIONE | | 6.236.398 | 14.315.758 | 18.336.453 | 12.025.974 | 18.612.933 | 21.479.466 | 20.259.841 | 111.266.823 | 23.952.538 | 4.531 |
| | A.2.1.3.a | Tirocini di orientamento e formazione, inserimento e reinserimento, praticantato | 3.607.029 | 12.738.179 | 9.958.131 | 5.070.121 | 9.107.870 | 3.243.672 | 5.077.098 | 48.802.100 | 16.069.406 | 3.017 ^A |
| | A.2.1.3.c | Percorsi di formazione per i giovani assunti con contratto di apprendistato professionalizzante | - | - | - | - | - | - | 194.079 | 194.079 | - | - |
| | A.2.1.3.d | Misure di integrazione istruzione/formazione/lavoro, (anche impresa formativa simulata) campagne informative e servizi a supporto delle imprese, degli Organismi Formativi, delle scuole e dei soggetti del mercato del lavoro interessati a vario titolo nell'attuazione del Sistema Duale, finalizzati all'attivazione di contratti di apprendistato in duale | - | - | - | 600.000 | 1.400.000 | 1.400.000 | 600.000 | 4.000.000 | - | - |
| A.2 (8.ii) | A.2.1.3.f | Tirocini di orientamento e formazione: incentivi all'assunzione | - | 287.000 | 1.896.000 | - | - | - | - | 2.183.000 | 2.000.000 | - |
| | A.2.1.4.a | Percorsi IEF | 172.717 | 184.983 | 5.281.283 | 6.055.853 | 7.805.063 | 6.928.677 | 6.802.204 | 33.230.780 | 5.206.442 | 1.514 ^B |
| | A.2.1.5.b | Stage transnazionali per migliorare le transizioni istruzione/formazione/lavoro e favorire lo sviluppo delle soft skills | - | - | - | 300.000 | 300.000 | 400.000 | - | 1.000.000 | - | - |
| | A.2.1.6.a | Percorsi di formazione per i giovani assunti con contratto di apprendistato per la qualifica e il diploma professionale | - | - | - | - | - | - | 281.250 | 281.250 | - | - |

REGIONE TOSCANA - PROGRAMMA OPERATIVO FSE 2014-20

| Priorità di investimento | Cod. | Attività | 2014 | 2015 | 2016 | 2017 | 2018 | 2019 | 2020 | Totale | Target Finanziari* | Target fisici* |
|-----------------------------------------|-----------|----------------------------------------------------------------------------------------------------------------------------------------------------------------|------------|------------|------------|------------|------------|------------|------------|-------------|--------------------|----------------|
| TOTALE 8iv | | | 3.779.746 | 13.210.162 | 17.135.414 | 12.025.974 | 18.612.933 | 11.972.349 | 12.954.631 | 89.691.209 | 23.275.848 | 4.531 |
| A.4 (8.v) | A.4.1.1.a | Azioni di riqualificazione e di outplacement dei lavoratori coinvolti in situazioni di crisi collegate a piani di riconversione e ristrutturazione aziendale | 1.228.326 | 552.798 | 600.519 | - | - | 4.753.559 | 4.133.117 | 11.268.319 | 626.485 | - |
| | A.4.1.1.b | Azioni di formazione continua rivolte ai professionisti e agli imprenditori per sostenere l'adattabilità delle pmi (anche per favorire passaggi generazionali) | 1.228.326 | 552.798 | 600.520 | - | - | 4.753.558 | 3.172.093 | 10.307.295 | 50.205 | - |
| TOTALE 8v | | | 2.456.652 | 1.105.596 | 1.201.039 | - | - | 9.507.117 | 7.305.210 | 21.575.614 | 676.690 | - |
| ASSE C - ISTRUZIONE E FORMAZIONE | | | 4.258.195 | 4.516.365 | 5.179.956 | 5.283.627 | 5.389.368 | 5.497.221 | 5.607.224 | 35.731.956 | 7.337.603 | - |
| C.3 (10.iv) | C.3.1.1.B | Formazione per l'inserimento lavorativo, in particolare a livello territoriale e a carattere ricorrente | 4.258.195 | 4.516.365 | 5.179.956 | 5.283.627 | 5.389.368 | 5.497.221 | 5.607.224 | 35.731.956 | 7.337.603 | - |
| TOTALE 10iv | | | 4.258.195 | 4.516.365 | 5.179.956 | 5.283.627 | 5.389.368 | 5.497.221 | 5.607.224 | 35.731.956 | 7.337.603 | - |
| ASSE E - ASSISTENZA TECNICA | | | - | - | - | 48.801 | 200.000 | 200.000 | 200.000 | 648.801 | - | - |
| | E.1.1.1.f | Supporto di assistenza tecnica per la gestione del POR | - | - | - | 48.801 | 200.000 | 200.000 | 200.000 | 648.801 | - | - |
| TOTALE AT | | | - | - | - | 48.801 | 200.000 | 200.000 | 200.000 | 648.801 | - | - |
| TOTALE | | | 10.494.593 | 18.832.123 | 23.516.409 | 17.358.402 | 24.202.301 | 27.176.687 | 26.067.065 | 147.647.580 | 31.290.141 | 4.531 |

* Target da conseguire entro il 2018

Legenda:

A: Disoccupati, compresi i disoccupati di lunga durata

B: Persone inattive

PAD FSE 2014-2020

REGIONE TOSCANA - PROGRAMMA OPERATIVO FSE 2014-20

Tabella 7.5 - Ripartizione di dettaglio dotazione principale - Sistema regionale della formazione: infrastrutture digitali e azioni di sistema

| Priorità di investimento | Cod. | Attività | 2014 | 2015 | 2016 | 2017 | 2018 | 2019 | 2020 | Totale | Target Finanziari* |
|--------------------------|----------------------------------|------------------------------------------------------------------------------------------------------|-----------|-----------|-----------|-----------|-----------|-----------|------------|------------|--------------------|
| C-3 (10.iv) | ASSE C - ISTRUZIONE E FORMAZIONE | | 2.014.789 | 2.763.576 | 2.532.621 | 1.672.165 | 1.185.405 | 2.114.315 | 545.626 | 12.828.497 | 861.860 |
| | C.3.1.2.a | Sistema competenze | 553.459 | 607.972 | 8.559 | - | 121.875 | - | 270.322 | 1.562.187 | 65.798 |
| | C.3.1.2.b | Accreditamento organismi formativi | - | 418.540 | 531.771 | - | 109.375 | - | - | 1.059.686 | 133.000 |
| | C.3.3.1.a | Progetto TRIO | 1.461.330 | 1.737.064 | 1.992.291 | 1.672.165 | 954.155 | 2.114.315 | 275.304 | 10.206.624 | 663.062 |
| TOTALE 10iv | | 2.014.789 | 2.763.576 | 2.532.621 | 1.672.165 | 1.185.405 | 2.114.315 | 545.626 | 12.828.497 | 861.860 | |
| | ASSE E - ASSISTENZA TECNICA | | - | - | - | - | - | 112.500 | 337.500 | 450.000 | - |
| | E.1.1.1.g | Supporto specialistico e assistenza tecnica all'attività di accreditamento degli organismi formativi | - | - | - | - | - | 112.500 | 337.500 | 450.000 | - |
| TOTALE AT | | | - | - | - | - | - | 112.500 | 337.500 | 450.000 | |
| TOTALE | | | 2.014.789 | 2.763.576 | 2.532.621 | 1.672.165 | 1.185.405 | 2.226.815 | 883.126 | 13.278.497 | 861.860 |

* Target da conseguire entro il 2018

REGIONE TOSCANA - PROGRAMMA OPERATIVO FSE 2014-20

Tabella 7.6 - Ripartizione di dettaglio dotazione principale - Settore Lavoro

| Priorità di investimento | Cod. | Attività | 2014 | 2015 | 2016 | 2017 | 2018 | 2019 | 2020 | Totale | Target Finanziari* | Target fisici* |
|--------------------------|-----------------------------|-----------------------------------------------------------------------------------------------------------------------------------------------------------------|------------|------------|------------|------------|------------|------------|------------|-------------|--------------------|----------------------|
| | ASSE A – OCCUPAZIONE | | 12.201.368 | 13.141.124 | 18.765.611 | 29.455.412 | 25.068.062 | 15.454.872 | 20.205.844 | 134.292.293 | 64.700.631 | 514.653 |
| | A.1.1.1.a | Incentivi all'assunzione e alla trasformazione dei contratti di lavoro verso forme stabili | 2.374.763 | 2.518.742 | 2.656.292 | 1.200.000 | - | - | 567.291 | 9.317.088 | 6.320.758 | 854 ^A |
| A.1 (8-i) | A.1.1.3.a | Interventi di informazione, orientamento e consulenza finalizzati all'occupabilità | 5.918.369 | 6.277.194 | 9.453.517 | 16.063.424 | 13.845.960 | 7.231.447 | 10.925.345 | 69.715.256 | 38.696.059 | 341.760 ^A |
| | A.1.1.3.b | Lavori di pubblica utilità (LPU) | 305.147 | 323.648 | 1.315.547 | - | - | - | - | 1.944.342 | 1.095.000 | 505 ^A |
| TOTALE 8i | | | 8.598.279 | 9.119.584 | 13.425.356 | 17.263.424 | 13.845.960 | 7.231.447 | 11.492.636 | 80.976.686 | 46.111.817 | 343.119 |
| A.2 (8-ii) | A.2.1.1.a | Interventi di informazione, orientamento e consulenza finalizzati all'occupabilità | 2.374.763 | 2.718.742 | 3.430.635 | 9.436.576 | 8.242.318 | 5.043.351 | 4.890.397 | 36.136.782 | 16.714.990 | 171.248 ^A |
| TOTALE 8ii | | | 2.374.763 | 2.718.742 | 3.430.635 | 9.436.576 | 8.242.318 | 5.043.351 | 4.890.397 | 36.136.782 | 16.714.990 | 171.248 |
| A.3 (8-iv) | A.3.1.1.a | Incentivi all'assunzione donne | 818.884 | 868.532 | 996.145 | 1.016.082 | 1.036.417 | 1.057.158 | 1.078.312 | 6.871.530 | 1.309.500 | 202 ^A |
| TOTALE 8iv | | | 818.884 | 868.532 | 996.145 | 1.016.082 | 1.036.417 | 1.057.158 | 1.078.312 | 6.871.530 | 1.309.500 | 202 |
| A.4 (8-v) | A.4.1.1.d | Servizi e di azioni di empowerment finalizzate a rafforzare i percorsi di professionalizzazione e stabilizzazione professionale ed occupazionale dei lavoratori | 409.442 | 434.266 | 498.073 | 508.041 | 518.208 | 528.579 | 539.156 | 3.435.765 | 397.702 | - |

REGIONE TOSCANA - PROGRAMMA OPERATIVO FSE 2014-20

| Priorità di investimento | Cod. | Attività | 2014 | 2015 | 2016 | 2017 | 2018 | 2019 | 2020 | Totale | Target Finanziari* | Target fisici ^c |
|---------------------------------------------------------|-----------|------------------------------------------------------------------------------------------------------------------------------------------------------------|------------|------------|------------|------------|------------|------------|------------|-------------|--------------------|----------------------------|
| TOTALE 8v | | | 409.442 | 434.266 | 498.073 | 508.041 | 518.208 | 528.579 | 539.156 | 3.435.765 | 397.702 | - |
| A.5 (8.vii) | A.5.1.1.a | Borse di mobilità professionali | - | - | 241.781 | 1.219.298 | 400.000 | 400.000 | 510.451 | 2.771.530 | 20.378 | 84 A |
| | A.5.1.2.a | Campagne informative | - | - | 173.621 | 11.991 | 518.208 | 347.876 | 948.304 | 2.000.000 | 146.244 | - |
| | A.5.1.3.a | Attività di monitoraggio e valutazione delle prestazioni e dei servizi per il rafforzamento del mercato del lavoro e della promozione della occupabilità | - | - | - | - | 506.951 | 846.461 | 746.588 | 2.100.000 | - | - |
| TOTALE 8vii | | | - | - | 415.402 | 1.231.289 | 1.425.159 | 1.594.337 | 2.205.343 | 6.871.530 | 166.622 | 84 |
| ASSE B - INCLUSIONE SOCIALE E LOTTA ALLA POVERTÀ | | | 655.107 | 694.825 | 796.916 | 812.865 | 829.134 | 845.726 | 862.651 | 5.497.224 | 1.432.105 | 340 |
| B.1 (9.i) | B.1.1.3.a | Incentivi all'occupazione disabili e interventi di presa in carico multi professionale, finalizzati all'inclusione lavorativa delle persone con disabilità | 655.107 | 694.825 | 796.916 | 812.865 | 829.134 | 845.726 | 862.651 | 5.497.224 | 1.432.105 | 340 ^c |
| TOTALE 9i | | | 655.107 | 694.825 | 796.916 | 812.865 | 829.134 | 845.726 | 862.651 | 5.497.224 | 1.432.105 | 340 |
| ASSE C - ISTRUZIONE E FORMAZIONE | | | - | - | 688.743 | 711.257 | - | - | - | 1.400.000 | - | - |
| C.3 (10.iv) | C.3.1.2.d | Supporto alla validazione delle competenze | - | - | 688.743 | 711.257 | - | - | - | 1.400.000 | - | - |
| TOTALE 10iv | | | - | - | 688.743 | 711.257 | - | - | - | 1.400.000 | - | - |
| TOTALE | | | 12.856.475 | 13.835.949 | 20.251.270 | 30.979.534 | 25.897.196 | 16.300.598 | 21.068.495 | 141.189.517 | 66.132.736 | 514.993 |

* Target da conseguire entro il 2018

Legenda:

A: Disoccupati, compresi i disoccupati di unga durata

PAD FSE 2014-2020

REGIONE TOSCANA - PROGRAMMA OPERATIVO FSE 2014-20

B: Persone inattive
C: Partecipanti con disabilità

PAD FSE 2014-2020

REGIONE TOSCANA - PROGRAMMA OPERATIVO FSE 2014-20

Tabella 7.7 - Ripartizione di dettaglio dotazione principale - Settore Diritto allo studio universitario e sostegno alla ricerca

| Priorità di investimento | Cod. | Attività | 2014 | 2015 | 2016 | 2017 | 2018 | 2019 | 2020 | Totale | Target Finanziari* | Target fisici* |
|-----------------------------------------|--------------------------------------------------------------------------------------------------------------------------------------------------------------------------|------------------------------------------------------------------------------------------------------------------------------------------------------------------------------------|-----------|-----------|-----------|-----------|-----------|------------|------------|------------|--------------------|------------------|
| ASSE A – OCCUPAZIONE | | | 1.637.767 | 1.737.064 | 1.992.291 | - | - | 4.146.480 | 4.229.458 | 13.743.060 | 548.042 | - |
| A.2 (8.ii) | A.2.1.7.a | Assegni di ricerca e altre forme di alternanza fra alta formazione, lavoro e ricerca | 1.637.767 | 1.737.064 | 1.992.291 | - | - | 4.146.480 | 4.229.458 | 13.743.060 | 548.042 | - |
| TOTALE 8ii | | | 1.637.767 | 1.737.064 | 1.992.291 | - | - | 4.146.480 | 4.229.458 | 13.743.060 | 548.042 | - |
| ASSE C - ISTRUZIONE E FORMAZIONE | | | 4.749.525 | 4.884.775 | 5.630.350 | 5.893.274 | 6.011.218 | 6.131.518 | 6.254.213 | 39.554.873 | 11.329.361 | 1.458 |
| C.2 (10.ii) | | Percorsi di alta formazione e ricerca (AFR): composti da periodi di formazione post laurea all'estero seguiti da periodi di ricerca presso università, centri di ricerca e imprese | 655.107 | 694.825 | 796.916 | 812.865 | 829.133 | 845.728 | 862.650 | 5.497.224 | 600.000 | 40 ^E |
| | C.2.1.2.a | | 655.107 | 694.825 | 796.916 | 812.865 | 829.133 | 845.728 | 862.650 | 5.497.224 | 600.000 | 40 ^E |
| | C.2.1.2.b | Orientamento in uscita | 409.442 | 434.266 | 498.073 | 93.984 | - | - | - | 1.435.765 | - | 270 ^E |
| | C.2.1.3.a | Corsi di laurea e post laurea organizzati in rete fra università e enti di ricerca anche in collaborazione e con il cofinanziamento di imprese | 2.702.316 | 2.866.155 | 3.936.903 | 4.579.992 | 4.767.517 | 4.862.927 | 4.960.238 | 28.676.048 | 9.745.224 | 851 ^E |
| | C.2.1.4.a | Voucher per frequenza di corsi post laurea e post dottorato all'estero realizzati anche in collaborazione fra università toscane ed estere | 327.553 | 347.413 | 398.458 | 406.433 | 414.568 | 422.863 | 431.325 | 2.748.613 | 984.137 | 100 ^E |
| C.2.1.4.b | Progetti di corsi di laurea e post laurea in collaborazione con università straniere con particolare attenzione ai corsi che rilasciano titoli congiunti o doppi titoli. | 655.107 | 542.116 | - | - | - | - | - | 1.197.223 | - | 197 ^F | |
| TOTALE 10ii | | | 4.749.525 | 4.884.775 | 5.630.350 | 5.893.274 | 6.011.218 | 6.131.518 | 6.254.213 | 39.554.873 | 11.329.361 | 1.458 |
| TOTALE | | | 6.387.292 | 6.621.839 | 7.622.641 | 5.893.274 | 6.011.218 | 10.277.998 | 10.483.671 | 53.297.933 | 11.877.403 | 1.458 |

* Target da conseguire entro il 2018

Legenda:

E: Titolari di un diploma di istruzione terziaria (ISCED da 5 a 8);

F: Titolari di un diploma di insegnamento secondario superiore (ISCED 3) o di un diploma di istruzione post secondaria (ISCED 4)

PAD FSE 2014-2020

REGIONE TOSCANA - PROGRAMMA OPERATIVO FSE 2014-20

Tabella 7.8 - Ripartizione di dettaglio dotazione principale - Settore Educazione e Istruzione

| Priorità di investimento | Cod. | Attività | 2014 | 2015 | 2016 | 2017 | 2018 | 2019 | 2020 | Totale | Target Finanziari* |
|---------------------------------------------------|------------|------------------------------------------------------------------------------------------------------------------------------------------------------------|-----------|-----------|-----------|-----------|-----------|-----------|------------|------------|--------------------|
| ASSE B - INCLUSIONE SOCIALE E LOTTA ALLA POVERTA' | | | 5.322.744 | 5.645.457 | 6.474.945 | 6.640.260 | 5.995.309 | 8.039.666 | 10.206.832 | 48.325.213 | 15.083.897 |
| | B.2.1.1.a | Sostegno alla domanda di servizi per la prima infanzia e di servizi socioeducativi anche nei periodi di sospensione delle attività educative e scolastiche | 3.093.741 | 3.259.453 | - | - | - | - | - | 6.353.194 | 4.473.239 |
| B.2 (9.iv) | B.2.1.2.a | Sostegno a forme di erogazione e fruizione dei servizi per la prima infanzia | 2.229.003 | 2.386.004 | 6.474.945 | 6.640.260 | 5.995.309 | 8.039.666 | 10.206.832 | 41.972.019 | 10.610.658 |
| | TOTALE 9iv | | 5.322.744 | 5.645.457 | 6.474.945 | 6.640.260 | 5.995.309 | 8.039.666 | 10.206.832 | 48.325.213 | 15.083.897 |
| ASSE C - ISTRUZIONE E FORMAZIONE | | | 818.885 | 868.529 | 996.146 | 1.016.081 | 256.416 | 277.159 | 298.314 | 4.531.530 | - |
| C.1 (10.i) | C.1.1.1.a | Orientamento scolastico | 818.885 | 868.529 | 996.146 | 1.016.081 | 239.884 | 252.361 | 298.314 | 4.490.200 | - |
| | C.1.1.2.a | Formazione operatori della scuola | - | - | - | - | 16.532 | 24.798 | - | 41.330 | - |
| TOTALE 10i | | | 818.885 | 868.529 | 996.146 | 1.016.081 | 256.416 | 277.159 | 298.314 | 4.531.530 | - |
| ASSE E - ASSISTENZA TECNICA | | | - | - | - | - | - | 50.000 | - | 50.000 | - |
| E.1 | E.1.1.1.i | Supporto di assistenza tecnica per la gestione e controllo dei progetti | | | | | | 50.000 | | 50.000 | |
| TOTALE Asse E | | | | | | | | - | | 50.000 | |
| TOTALE | | | 6.141.629 | 6.513.986 | 7.471.091 | 7.656.341 | 6.251.725 | 8.316.825 | 10.505.146 | 52.906.743 | 15.083.897 |

* Target da conseguire entro il 2018

REGIONE TOSCANA - PROGRAMMA OPERATIVO FSE 2014-20
Tabella 7.9 - Ripartizione di dettaglio dotazione principale - Settore Innovazione sociale

| Priorità di investimento | Cod. | Attività | 2014 | 2015 | 2016 | 2017 | 2018 | 2019 | 2020 | Totale | Target Finanziari* | Target fisici ^c |
|----------------------------------------------------------|-----------|----------------------------------------------------------------------------------------------------------|------------|------------|------------|------------|------------|------------|------------|-------------|--------------------|----------------------------|
| ASSE A - OCCUPAZIONE | | | - | 18.055 | - | 7.214.193 | 8.187.694 | 5.851.548 | 4.018.668 | 25.290.158 | | |
| A.2 (8.ii) | A.2.1.3.b | Servizio Civile | - | 18.055 | - | 7.214.193 | 8.187.694 | 5.851.548 | 4.018.668 | 25.290.158 | | |
| TOTALE 8ii | | | 0 | 18.055 | 0 | 7.214.193 | 8.187.694 | 5.851.548 | 4.018.668 | 25.290.158 | | |
| ASSE B - INCLUSIONE SOCIALE E LOTTA ALLA POVERTA' | | | 10.399.824 | 11.030.354 | 12.651.048 | 12.904.243 | 14.198.912 | 14.483.063 | 14.772.878 | 90.440.322 | 8.008.667 | 5.921 |
| B.1 (9.i) | B.1.1.1.a | Inserimento soggetti disabili | 3.275.534 | 3.474.127 | 3.984.582 | 4.064.328 | 4.145.668 | 4.228.632 | 5.256.646 | 28.429.517 | 8.000.000 | 1.466 ^c |
| | B.1.1.2.a | Inserimento soggetti svantaggiati | 1.801.544 | 1.910.770 | 2.191.520 | 2.235.381 | 4.352.952 | 4.440.060 | 3.585.515 | 20.517.742 | - | - |
| | B.1.1.2.b | Sostegno alle imprese che occupano soggetti vulnerabili | 1.637.768 | 1.737.064 | 1.992.291 | 2.032.166 | - | - | - | - | 7.399.289 | - |
| TOTALE 9i | | | 6.714.846 | 7.121.961 | 8.168.393 | 8.331.875 | 8.498.620 | 8.668.692 | 8.842.161 | 56.346.548 | 8.000.000 | 1.661 |
| B.2 (9.iv) | B.2.1.3.a | Sostegno alle famiglie per l'accesso ai servizi di cura rivolti a persone con limitazioni dell'autonomia | 3.684.978 | 3.908.393 | 4.482.655 | 4.572.368 | 4.663.875 | 4.757.212 | 4.852.405 | 30.921.886 | 8.667 | 4.260 ^c |
| | B.2.1.4.a | Intermediazione, orientamento e formazione nell'ambito dei servizi di cura | - | - | - | - | 1.036.417 | 1.057.159 | 1.078.312 | 3.171.888 | - | - |
| TOTALE 9iv | | | 3.684.978 | 3.908.393 | 4.482.655 | 4.572.368 | 5.700.292 | 5.814.371 | 5.930.717 | 34.093.774 | 8.667 | 4.260 |
| TOTALE | | | 10.399.824 | 11.048.409 | 12.651.048 | 20.118.436 | 22.386.606 | 20.334.611 | 18.791.546 | 115.730.480 | 8.008.667 | 5.921 |

* Target da conseguire entro il 2018

Legenda:

C: Partecipanti con disabilità

D: Micro, piccole e medie imprese finanziate (incluse società cooperative e imprese dell'economia sociale)

REGIONE TOSCANA - PROGRAMMA OPERATIVO FSE 2014-20

Tabella 7.10 - Ripartizione di dettaglio dotazione principale - Settore Processi trasversali strategici (SOPPRESSO come da DD 17672 del 9/11/2018)

| Priorità di investimento | Cod. | Attività | 2014 | 2015 | 2016 | 2017 | 2018 | 2019 | 2020 | Totale | Target Finanziari* | Target fisici* |
|--------------------------|----------------------|-----------------|-----------|-----------|-----------|---------|------|------|------|------------|--------------------|--------------------|
| | ASSE A – OCCUPAZIONE | | 6.469.181 | 6.843.346 | 7.869.549 | 812.854 | - | - | - | 21.994.930 | 11.063.291 | 4.082 |
| A.2 (8.ii) | A.2.1.3.b | Servizio civile | 6.469.181 | 6.843.346 | 7.869.549 | 812.854 | - | - | - | 21.994.930 | 11.063.291 | 4.082 ^B |
| TOTALE 8ii | | | 6.469.181 | 6.843.346 | 7.869.549 | 812.854 | - | - | - | 21.994.930 | 11.063.291 | 4.082 |
| TOTALE | | | 6.469.181 | 6.843.346 | 7.869.549 | 812.854 | - | - | - | 21.994.930 | 11.063.291 | 4.082 |

* Target da conseguire entro il 2018

Legenda:

B: Persone inattive

REGIONE TOSCANA - PROGRAMMA OPERATIVO FSE 2014-20
Tabella 7.11 - Ripartizione di dettaglio dotazione principale - Settore Sistemi informativi e tecnologie della conoscenza

| Priorità di investimento | Cod. | Attività | 2014 | 2015 | 2016 | 2017 | 2018 | 2019 | 2020 | Totale | Target Finanziari* | Target fisici** |
|--------------------------|----------------------------------------------------------------------------------------|---------------------------------------------------------------------------------------------------------------|-----------|---------|---------|-----------|-----------|-----------|-----------|------------|--------------------|-----------------|
| C.1 (10.i) | ASSE C - ISTRUZIONE E FORMAZIONE | | 355.421 | 102.579 | 48.700 | 490.000 | 910.000 | 1.040.000 | 1.040.000 | 3.986.700 | 116.411 | - |
| | C.1.1.1.b | Anagrafe Educazione e Istruzione per il monitoraggio della dispersione scolastica | - | - | - | - | 780.000 | 780.000 | 780.000 | 2.340.000 | - | - |
| TOTALE 10i | | | - | - | - | - | 780.000 | 780.000 | 780.000 | 2.340.000 | - | - |
| C.3 (10.iv) | Integrazione dei processi e dei sistemi informativi gestionali della formazione | | 355.421 | 102.579 | 48.700 | 490.000 | 130.000 | 260.000 | 260.000 | 1.646.700 | 116.411 | - |
| | C.3.1.2.c | | - | - | - | - | - | - | - | - | - | - |
| TOTALE 10iv | | | 355.421 | 102.579 | 48.700 | 490.000 | 130.000 | 260.000 | 260.000 | 1.646.700 | 116.411 | - |
| D.1 (11.i) | ASSE D - CAPACITA' ISTITUZIONALE E AMMINISTRATIVA | | 327.553 | 347.413 | 398.459 | 406.433 | 414.567 | 422.863 | 431.325 | 2.748.613 | 1.064.719 | 1 |
| | D.1.1.1.a | Sistema informativo Lavoro (IDOL) | 327.553 | 347.413 | 398.459 | 406.433 | 414.567 | 422.863 | 431.325 | 2.748.613 | 1.064.719 | 1 ^H |
| TOTALE 11i | | | 327.553 | 347.413 | 398.459 | 406.433 | 414.567 | 422.863 | 431.325 | 2.748.613 | 1.064.719 | 1 |
| E.1 (11.b) | ASSE E - ASSISTENZA TECNICA | | 436.739 | 463.216 | 531.278 | 541.910 | 552.755 | 563.818 | 575.100 | 3.664.816 | - | - |
| | E.1.1.1.b | Progettazione e realizzazione di sistemi informativi/informatici per la gestione e per il monitoraggio del PO | 436.739 | 463.216 | 531.278 | 541.910 | 552.755 | 563.818 | 575.100 | 3.664.816 | - | - |
| TOTALE AT | | | 436.739 | 463.216 | 531.278 | 541.910 | 552.755 | 563.818 | 575.100 | 3.664.816 | - | - |
| TOTALE | | | 1.119.713 | 913.208 | 978.437 | 1.438.343 | 1.877.322 | 2.026.681 | 2.046.425 | 10.400.129 | 1.181.130 | 1 |

* Target da conseguire entro il 2018

Legenda:

H: Numero di progetti destinati alle pubbliche amministrazioni o ai servizi pubblici a livello nazionale, regionale o locale

REGIONE TOSCANA - PROGRAMMA OPERATIVO FSE 2014-20

Tabella 7.12 - Ripartizione di dettaglio dotazione principale - Settore Organizzazione e sviluppo risorse umane

| Priorità di investimento | Cod. | Attività | 2014 | 2015 | 2016 | 2017 | 2018 | 2019 | 2020 | Totale | Target Finanziari* |
|--------------------------|---------------------------------------------------|-------------------------------------------------------------------------------------------------|----------------|----------------|----------------|----------------|----------------|----------------|----------------|------------------|--------------------|
| | ASSE D - CAPACITA' ISTITUZIONALE E AMMINISTRATIVA | | 327.554 | 347.413 | 398.458 | 406.433 | 414.567 | 422.863 | 431.325 | 2.748.613 | 600.940 |
| D.1 (11.i) | D.1.2.1.a | Azioni di qualificazione ed empowerment delle istituzioni, degli operatori e degli stakeholders | 327.554 | 347.413 | 398.458 | 406.433 | 414.567 | 422.863 | 431.325 | 2.748.613 | 600.940 |
| TOTALE 11i | | | 327.554 | 347.413 | 398.458 | 406.433 | 414.567 | 422.863 | 431.325 | 2.748.613 | 600.940 |
| TOTALE | | | 327.554 | 347.413 | 398.458 | 406.433 | 414.567 | 422.863 | 431.325 | 2.748.613 | 600.940 |

* Target da conseguire entro il 2018

REGIONE TOSCANA - PROGRAMMA OPERATIVO FSE 2014-20

Tabella 7.13 - Ripartizione di dettaglio dotazione principale – ARDSU

| Priorità di investimento | Cod. | Attività | 2014 | 2015 | 2016 | 2017 | 2018 | 2019 | 2020 | Totale | Target Finanziari* | Target fisici* |
|--------------------------|----------------------------------|--------------------------------------------------------------------------------------------------|----------------|----------------|----------------|----------------|----------------|----------------|----------------|------------------|--------------------|--------------------|
| | ASSE C - ISTRUZIONE E FORMAZIONE | | 409.443 | 586.976 | 645.366 | 508.041 | 518.208 | 528.578 | 539.156 | 3.735.768 | 625.151 | 2.490 |
| | C.2.1.1.a | Orientamento verso l'università, nella scelta dei corsi post laurea e all'uscita dall'università | 163.777 | 173.707 | 199.230 | 203.216 | 207.284 | 211.431 | 215.662 | 1.374.307 | - | 2.140 ^G |
| C.2 (10.ii) | C.2.1.2.c | Tirocini curriculari, altre work experience e stage formativi | 81.888 | 239.562 | 246.907 | 101.608 | 103.642 | 105.716 | 107.831 | 987.154 | 249.176 | 210 ^F |
| | C.2.1.3.b | Voucher per frequenza di corsi post laurea in Italia e all'estero | 163.778 | 173.707 | 199.229 | 203.217 | 207.282 | 211.431 | 215.663 | 1.374.307 | 375.975 | 140 ^E |
| TOTALE 10ii | | | 409.443 | 586.976 | 645.366 | 508.041 | 518.208 | 528.578 | 539.156 | 3.735.768 | 625.151 | 2.490 |
| TOTALE | | | 409.443 | 586.976 | 645.366 | 508.041 | 518.208 | 528.578 | 539.156 | 3.735.768 | 625.151 | 2.490 |

* Target da conseguire entro il 2018. Legenda:

E: Titolari di un diploma di istruzione terziaria (ISCED da 5 a 8);

F: Titolari di un diploma di insegnamento secondario superiore (ISCED 3) o di un diploma di istruzione post secondaria (ISCED 4)

G: Titolari di un diploma di istruzione primaria (ISCED 1) o di istruzione secondaria inferiore (ISCED 2)

REGIONE TOSCANA - PROGRAMMA OPERATIVO FSE 2014-20**4. SCHEDE ATTIVITÀ**

Di seguito, le singole attività sono identificate, e quindi descritte, sulla base di un codice alfanumerico che riassume l'Asse di riferimento, la Priorità di investimento, l'Obiettivo specifico e l'Azione del POR. Ciascuna di queste grandezze è comunque riportata nello schema presente appunto in ordine a ciascuna attività.

La descrizione prevede in primo luogo l'indicazione del **Responsabile di attività**, cui compete la definizione degli indirizzi attuativi, la responsabilità amministrativa e molto spesso (in assenza cioè della presenza di un organismo intermedio) la concreta realizzazione della misura.

All'**Organismo Intermedio**, qualora previsto, compete l'attuazione di quanto disposto dal Responsabile di attività, in coerenza con quanto evidenziato nel precedente §.2.

Sono inoltre individuati i **Beneficiari**⁴, cioè i soggetti responsabili dell'attuazione dell'intervento. Tra essi si possono richiamare, ad esempio, gli organismi formativi, le amministrazioni comunali, le imprese.

I **Soggetti destinatari dell'intervento** sono coloro verso i quali è rivolto tutto l'insieme, descritto nel presente documento, degli interventi. Essi sono, appunto, i destinatari ultimi delle azioni e delle relative risorse finanziarie previste dalla programmazione comunitaria. Quindi ci si riferisce, tra gli altri, a disoccupati, inattivi, studenti, individui in condizioni di svantaggio, disabili, lavoratori, imprenditori e professionisti, ecc.

Infine, in ordine a ciascuna attività viene inserito un sintetico prospetto che riporta la disponibilità delle risorse finanziarie complessive e per ciascuna annualità, in correlazione con le precedenti Tabelle 7.

⁴ Regolamento (UE) 1046/18, articolo 2. Beneficiario: una persona fisica o un'entità, dotata o meno di personalità giuridica, con cui è stata firmata una convenzione di sovvenzione.

REGIONE TOSCANA - PROGRAMMA OPERATIVO FSE 2014-20**A.1.1.1.A) INCENTIVI ALL'ASSUNZIONE E ALLA TRASFORMAZIONE DEI CONTRATTI DI LAVORO VERSO FORME STABILI**

| | |
|---------------------------------|----------------------------------------------------------------------------------------------------------------------------------------------------------------------------------------------------------------------------------------------------------------------------------------------------------------------------------------------------------------|
| Asse | A - Occupazione |
| Priorità di Investimento | A.1 (8.i) - Accesso all'occupazione per le persone in cerca di lavoro e inattive, compresi i disoccupati di lunga durata e le persone che si trovano ai margini del mercato del lavoro, nonché attraverso iniziative locali per l'occupazione e il sostegno alla mobilità professionale |
| Obiettivo Specifico | A.1.1 - Ridurre il numero dei disoccupati di lunga durata e sostenere adeguatamente le persone a rischio di disoccupazione di lunga durata |
| Azione | A.1.1.1 - Incentivi all'assunzione ed altre misure di politica attiva, tra cui azioni di mobilità professionale, con particolare attenzione ai settori che offrono maggiori prospettive di crescita (prioritariamente nell'ambito di: green economy, blue economy, servizi alla persona, servizi socio-sanitari, valorizzazione del patrimonio culturale, ICT) |

RESPONSABILE DI ATTIVITÀ (RdA)

- Settore Lavoro

ORGANISMO INTERMEDIO (EVENTUALE)

- Sviluppo Toscana (attività svolta per gli avvisi approvati dal 2014 al 2017)

BENEFICIARI

- Imprese e altri datori di lavoro privati

SOGGETTI DESTINATARI DELL'INTERVENTO

- Inattivi, disoccupati e immigrati over 30 anni, donne

RISORSE FINANZIARIE

| 2014 | 2015 | 2016 | 2017 | 2018 | 2019 | 2020 | Totale |
|-----------|-----------|-----------|-----------|------|------|---------|------------------|
| 2.374.763 | 2.518.742 | 2.656.292 | 1.200.000 | - | - | 567.291 | 9.317.088 |

REGIONE TOSCANA - PROGRAMMA OPERATIVO FSE 2014-20**A.1.1.2.A) PERCORSI E SERVIZI INTEGRATI (ORIENTAMENTO, FORMAZIONE, CONSULENZA) PER LA CREAZIONE D'IMPRESA E DI LAVORO AUTONOMO**

| | |
|---------------------------------|-----------------------------------------------------------------------------------------------------------------------------------------------------------------------------------------------------------------------------------------------------------------------------------------|
| Asse | A - Occupazione |
| Priorità di Investimento | A.1 (8.i) - Accesso all'occupazione per le persone in cerca di lavoro e inattive, compresi i disoccupati di lunga durata e le persone che si trovano ai margini del mercato del lavoro, nonché attraverso iniziative locali per l'occupazione e il sostegno alla mobilità professionale |
| Obiettivo Specifico | A.1.1 - Ridurre il numero dei disoccupati di lunga durata e sostenere adeguatamente le persone a rischio di disoccupazione di lunga durata |
| Azione | A.1.1.2 - Percorsi di sostegno alla creazione d'impresa e al lavoro autonomo, ivi compreso il trasferimento d'azienda (ricambio generazionale) |

RESPONSABILE DI ATTIVITÀ (RdA)

- Settore Programmazione Formazione strategica e Istruzione e Formazione tecnica superiore. Uffici regionali di Arezzo, Firenze e Prato.

ORGANISMO INTERMEDIO (EVENTUALE)**BENEFICIARI**

- Organismi formativi

SOGGETTI DESTINATARI DELL'INTERVENTO

- Inattivi, disoccupati e immigrati over 30 anni, donne

RISORSE FINANZIARIE

| 2014 | 2015 | 2016 | 2017 | 2018 | 2019 | 2020 | Totale |
|---------|---------|---------|---------|---------|------|---------|------------------|
| 491.329 | 521.119 | 597.687 | 609.648 | 621.850 | - | 281.286 | 3.122.919 |

REGIONE TOSCANA - PROGRAMMA OPERATIVO FSE 2014-20**A.1.1.2.B) VOUCHER PER IL SUPPORTO ALLA CREAZIONE DI PERCORSI IMPRENDITORIALI ATTRAVERSO L'ACCESSO A SERVIZI DI CO-WORKING**

| | |
|---------------------------------|-----------------------------------------------------------------------------------------------------------------------------------------------------------------------------------------------------------------------------------------------------------------------------------------|
| Asse | A - Occupazione |
| Priorità di Investimento | A.1 (8.i) - Accesso all'occupazione per le persone in cerca di lavoro e inattive, compresi i disoccupati di lunga durata e le persone che si trovano ai margini del mercato del lavoro, nonché attraverso iniziative locali per l'occupazione e il sostegno alla mobilità professionale |
| Obiettivo Specifico | A.1.1 - Ridurre il numero dei disoccupati di lunga durata e sostenere adeguatamente le persone a rischio di disoccupazione di lunga durata |
| Azione | A.1.1.2 - Percorsi di sostegno alla creazione d'impresa e al lavoro autonomo, ivi compreso il trasferimento d'azienda (ricambio generazionale) |

RESPONSABILE DI ATTIVITÀ (RdA)

- Settore Programmazione Formazione strategica e Istruzione e Formazione tecnica superiore. Uffici regionali di Arezzo, Firenze e Prato.

ORGANISMO INTERMEDIO (EVENTUALE)**BENEFICIARI**

- Amministrazione regionale

SOGGETTI DESTINATARI DELL'INTERVENTO

- Liberi professionisti con partita iva da non oltre 12 mesi, disoccupati

RISORSE FINANZIARIE

| 2014 | 2015 | 2016 | 2017 | 2018 | 2019 | 2020 | Totale |
|--------|--------|--------|---------|---------|---------|---------|----------------|
| 81.889 | 86.853 | 99.615 | 101.608 | 103.641 | 105.716 | 107.831 | 687.153 |

REGIONE TOSCANA - PROGRAMMA OPERATIVO FSE 2014-20**A.1.1.3.A) INTERVENTI DI INFORMAZIONE, ORIENTAMENTO E CONSULENZA FINALIZZATI ALL'OCCUPABILITÀ**

| | |
|---------------------------------|-----------------------------------------------------------------------------------------------------------------------------------------------------------------------------------------------------------------------------------------------------------------------------------------|
| Asse | A – Occupazione |
| Priorità di Investimento | A.1 (8.i) - Accesso all'occupazione per le persone in cerca di lavoro e inattive, compresi i disoccupati di lunga durata e le persone che si trovano ai margini del mercato del lavoro, nonché attraverso iniziative locali per l'occupazione e il sostegno alla mobilità professionale |
| Obiettivo Specifico | A.1.1 - Ridurre il numero dei disoccupati di lunga durata e sostenere adeguatamente le persone a rischio di disoccupazione di lunga durata |
| Azione | A.1.1.3 - Misure di politica attiva, con particolare attenzione ai settori che offrono maggiori prospettive di crescita (ad esempio nell'ambito di: green economy, blue economy, servizi alla persona, servizi socio-sanitari, valorizzazione del patrimonio culturale, ICT) |

RESPONSABILE DI ATTIVITÀ (RdA)

- Settore Lavoro

ORGANISMO INTERMEDIO (EVENTUALE)**BENEFICIARI**

- Servizi per l'impiego e altri enti e strutture, pubbliche e private, che erogano servizi di orientamento e accompagnamento al lavoro

SOGGETTI DESTINATARI DELL'INTERVENTO

- Inattivi, disoccupati e immigrati over 30, donne

RISORSE FINANZIARIE

| 2014 | 2015 | 2016 | 2017 | 2018 | 2019 | 2020 | Totale |
|-----------|-----------|-----------|------------|------------|-----------|------------|-------------------|
| 5.918.369 | 6.277.194 | 9.453.517 | 16.063.424 | 13.845.960 | 7.231.447 | 10.925.345 | 69.715.256 |

REGIONE TOSCANA - PROGRAMMA OPERATIVO FSE 2014-20**A.1.1.3.B) LAVORI DI PUBBLICA UTILITÀ (LPU)**

| | |
|---------------------------------|-----------------------------------------------------------------------------------------------------------------------------------------------------------------------------------------------------------------------------------------------------------------------------------------|
| Asse | A - Occupazione |
| Priorità di Investimento | A.1 (8.i) - Accesso all'occupazione per le persone in cerca di lavoro e inattive, compresi i disoccupati di lunga durata e le persone che si trovano ai margini del mercato del lavoro, nonché attraverso iniziative locali per l'occupazione e il sostegno alla mobilità professionale |
| Obiettivo Specifico | A.1.1 - Ridurre il numero dei disoccupati di lunga durata e sostenere adeguatamente le persone a rischio di disoccupazione di lunga durata |
| Azione | A.1.1.3 - Misure di politica attiva, con particolare attenzione ai settori che offrono maggiori prospettive di crescita (ad esempio nell'ambito di: green economy, blue economy, servizi alla persona, servizi socio-sanitari, valorizzazione del patrimonio culturale, ICT) |

RESPONSABILE DI ATTIVITÀ (RD)

- Settore Lavoro

ORGANISMO INTERMEDIO (EVENTUALE)

- Sviluppo Toscana (attività svolta per l'avviso approvato nell'annualità 2015)

BENEFICIARI

- Amministrazioni pubbliche anche in partenariato pubblico-privato

SOGGETTI DESTINATARI DELL'INTERVENTO

- Inattivi, disoccupati privi di ammortizzatori sociali

RISORSE FINANZIARIE

| 2014 | 2015 | 2016 | 2017 | 2018 | 2019 | 2020 | Totale |
|---------|---------|-----------|------|------|------|------|------------------|
| 305.147 | 323.648 | 1.315.547 | - | - | - | - | 1.944.342 |

REGIONE TOSCANA - PROGRAMMA OPERATIVO FSE 2014-20**A.2.1.1.A) INTERVENTI DI INFORMAZIONE, ORIENTAMENTO E CONSULENZA FINALIZZATI ALL'OCCUPABILITÀ**

| | |
|---------------------------------|----------------------------------------------------------------------------------------------------------------------------------------------------------------------------------------------------------------------------------------------------------------------------------------------------------------------------|
| Asse | A - Occupazione |
| Priorità di Investimento | A.2 (8.ii) - Integrazione sostenibile nel mercato del lavoro dei giovani, in particolare quelli che non svolgono attività lavorative, non seguono studi né formazioni, inclusi i giovani a rischio di esclusione sociale e i giovani delle comunità emarginate, anche attraverso l'attuazione della Garanzia per i Giovani |
| Obiettivo Specifico | A.2.1 - Aumentare l'occupazione dei giovani |
| Azione | A.2.1.1 - Creazione e rafforzamento di punti di contatto per il profiling, l'accompagnamento al lavoro, l'orientamento, il bilancio di competenze e l'inserimento in percorsi di formazione ed inserimento lavorativo anche per i NEET |

RESPONSABILE DI ATTIVITÀ (RdA)

- Settore Lavoro

ORGANISMO INTERMEDIO (EVENTUALE)**BENEFICIARI**

- Servizi per l'impiego e altri enti e strutture, pubbliche e private, che erogano servizi di orientamento e accompagnamento al lavoro

SOGGETTI DESTINATARI DELL'INTERVENTO

- Giovani fino a 29 anni (inattivi, disoccupati)

RISORSE FINANZIARIE

| 2014 | 2015 | 2016 | 2017 | 2018 | 2019 | 2020 | Totale |
|-----------|-----------|-----------|-----------|-----------|-----------|-----------|-------------------|
| 2.374.763 | 2.718.742 | 3.430.635 | 9.436.576 | 8.242.318 | 5.043.351 | 4.890.397 | 36.136.782 |

REGIONE TOSCANA - PROGRAMMA OPERATIVO FSE 2014-20**A.2.1.2.A) PERCORSI E SERVIZI INTEGRATI (ORIENTAMENTO, FORMAZIONE, CONSULENZA) PER LA CREAZIONE D'IMPRESA E DI LAVORO AUTONOMO**

| | |
|---------------------------------|----------------------------------------------------------------------------------------------------------------------------------------------------------------------------------------------------------------------------------------------------------------------------------------------------------------------------|
| Asse | A - Occupazione |
| Priorità di Investimento | A.2 (8.ii) - Integrazione sostenibile nel mercato del lavoro dei giovani, in particolare quelli che non svolgono attività lavorative, non seguono studi né formazioni, inclusi i giovani a rischio di esclusione sociale e i giovani delle comunità emarginate, anche attraverso l'attuazione della Garanzia per i Giovani |
| Obiettivo Specifico | A.2.1 - Aumentare l'occupazione dei giovani |
| Azione | A.2.1.2 - Percorsi di sostegno (servizi di accompagnamento e/o incentivi) alla creazione d'impresa e al lavoro autonomo, ivi compreso il trasferimento d'azienda (ricambio generazionale) |

RESPONSABILE DI ATTIVITÀ (RDA)

- Settore Programmazione Formazione strategica e Istruzione e Formazione tecnica superiore. Uffici regionali di Arezzo, Firenze e Prato.

ORGANISMO INTERMEDIO (EVENTUALE)**BENEFICIARI**

- Organismi formativi

SOGGETTI DESTINATARI DELL'INTERVENTO

- Giovani fino a 29 anni (inattivi, disoccupati)

RISORSE FINANZIARIE

| 2014 | 2015 | 2016 | 2017 | 2018 | 2019 | 2020 | Totale |
|---------|---------|---------|---------|---------|---------|------|------------------|
| 573.219 | 607.972 | 697.302 | 711.257 | 423.101 | 420.949 | - | 3.433.800 |

REGIONE TOSCANA - PROGRAMMA OPERATIVO FSE 2014-20**A.2.1.3.A) TIROCINI DI ORIENTAMENTO E FORMAZIONE, INSERIMENTO E REINSERIMENTO, PRATICANTATO**

| | |
|---------------------------------|----------------------------------------------------------------------------------------------------------------------------------------------------------------------------------------------------------------------------------------------------------------------------------------------------------------------------------------------------------------------------------------------------------------------------------------------------|
| Asse | A - Occupazione |
| Priorità di Investimento | A.2 (8.ii) - Integrazione sostenibile nel mercato del lavoro dei giovani, in particolare quelli che non svolgono attività lavorative, non seguono studi né formazioni, inclusi i giovani a rischio di esclusione sociale e i giovani delle comunità emarginate, anche attraverso l'attuazione della Garanzia per i Giovani |
| Obiettivo Specifico | A.2.1 - Aumentare l'occupazione dei giovani |
| Azione | A.2.1.3 - Misure di politica attiva, tra le quali l'apprendistato, incentivi all'assunzione, tirocini e altre misure di integrazione istruzione/formazione/lavoro, azioni di mobilità professionale, con particolare attenzione ai settori che offrono maggiori prospettive di crescita (prioritariamente nell'ambito di: green economy, blue economy, servizi alla persona, servizi socio-sanitari, valorizzazione del patrimonio culturale, ICT) |

RESPONSABILE DI ATTIVITÀ (RD A)

- Settore Programmazione in materia di IEFP, apprendistato, tirocini, formazione continua, territoriale e individuale. Uffici regionali di Grosseto e Livorno

ORGANISMO INTERMEDIO (EVENTUALE)

- Sviluppo Toscana (*relativamente al praticantato, attività svolta per gli avvisi approvati dal 2014 al 2016*)

BENEFICIARI

- Amministrazione regionale

SOGGETTI DESTINATARI DELL'INTERVENTO

- Giovani fino a 29 anni (inattivi, disoccupati)

RISORSE FINANZIARIE*

| 2014 | 2015 | 2016 | 2017 | 2018 | 2019 | 2020 | Totale |
|------------|------------|-----------|-----------|-----------|-----------|-----------|-------------------|
| 11.054.929 | 12.738.179 | 9.958.131 | 5.070.121 | 9.107.870 | 3.243.672 | 5.077.098 | 56.250.000 |

* di cui € 7.447.900, a valere sull'annualità 2014, rimaste in dotazione al Settore Sistema regionale della formazione. Programmazione Iefp, apprendistato e tirocini **SOPPRESSO COME DA DD 1645/2018.**

REGIONE TOSCANA - PROGRAMMA OPERATIVO FSE 2014-20**A.2.1.3.B) SERVIZIO CIVILE**

| | |
|---------------------------------|----------------------------------------------------------------------------------------------------------------------------------------------------------------------------------------------------------------------------------------------------------------------------------------------------------------------------------------------------------------------------------------------------------------------------------------------------|
| Asse | A - Occupazione |
| Priorità di Investimento | A.2 (8.ii) - Integrazione sostenibile nel mercato del lavoro dei giovani, in particolare quelli che non svolgono attività lavorative, non seguono studi né formazioni, inclusi i giovani a rischio di esclusione sociale e i giovani delle comunità emarginate, anche attraverso l'attuazione della Garanzia per i Giovani |
| Obiettivo Specifico | A.2.1 - Aumentare l'occupazione dei giovani |
| Azione | A.2.1.3 - Misure di politica attiva, tra le quali l'apprendistato, incentivi all'assunzione, tirocini e altre misure di integrazione istruzione/formazione/lavoro, azioni di mobilità professionale, con particolare attenzione ai settori che offrono maggiori prospettive di crescita (prioritariamente nell'ambito di: green economy, blue economy, servizi alla persona, servizi socio-sanitari, valorizzazione del patrimonio culturale, ICT) |

RESPONSABILE DI ATTIVITÀ (RdA)

- Settore Innovazione Sociale

ORGANISMO INTERMEDIO (EVENTUALE)**BENEFICIARI**

- Amministrazione regionale

SOGGETTI DESTINATARI DELL'INTERVENTO

- Giovani fino a 29 anni (inattivi, disoccupati)

RISORSE FINANZIARIE*

| 2014 | 2015 | 2016 | 2017 | 2018 | 2019 | 2020 | Totale |
|-----------|-----------|-----------|-----------|-----------|-----------|-----------|-------------------|
| 6.469.181 | 6.861.401 | 7.869.549 | 8.027.047 | 8.187.694 | 5.851.548 | 4.018.668 | 47.285.088 |

* di cui € 6.469.181, € 6.843.346, € 7.869.549 e € 812.854 a valere rispettivamente sulle annualità 2014, 2015, 2016 e 2017, rimaste in dotazione al Settore Processi trasversali strategici SOPPRESSO COME DA DD 17672/2018

REGIONE TOSCANA - PROGRAMMA OPERATIVO FSE 2014-20**A2.1.3.C) PERCORSI DI FORMAZIONE PER I GIOVANI ASSUNTI CON CONTRATTO DI APPRENDISTATO PROFESSIONALIZZANTE**

| | |
|---------------------------------|---------------------------------------------------------------------------------------------------------------------------------------------------------------------------------------------------------------------------------------------------------------------------------------------------------------------------------------------------------------------------------------------------------------------------------------------------|
| Asse | A - Occupazione |
| Priorità di Investimento | A.2 (8.ii) - Integrazione sostenibile nel mercato del lavoro dei giovani, in particolare quelli che non svolgono attività lavorative, non seguono studi né formazioni, inclusi i giovani a rischio di esclusione sociale e i giovani delle comunità emarginate, anche attraverso l'attuazione della Garanzia per i Giovani |
| Obiettivo Specifico | A.2.1 - Aumentare l'occupazione dei giovani |
| Azione | A.2.1.3- Misure di politica attiva, tra le quali l'apprendistato, incentivi all'assunzione, tirocini e altre misure di integrazione istruzione/formazione/lavoro, azioni di mobilità professionale, con particolare attenzione ai settori che offrono maggiori prospettive di crescita (prioritariamente nell'ambito di: green economy, blue economy, servizi alla persona, servizi socio-sanitari, valorizzazione del patrimonio culturale, ICT) |

RESPONSABILE DI ATTIVITÀ (RdA)

- Settore Programmazione in materia di IEFP, apprendistato, tirocini, formazione continua, territoriale e individuale. Uffici regionali di Grosseto e Livorno

ORGANISMO INTERMEDIO (EVENTUALE)**BENEFICIARI**

- Organismi formativi

SOGGETTI DESTINATARI DELL'INTERVENTO

- Giovani fino a 29 anni (inattivi, disoccupati, studenti-lavoratori assunti con contratto di apprendistato)

RISORSE FINANZIARIE

| 2014 | 2015 | 2016 | 2017 | 2018 | 2019 | 2020 | Totale |
|------|------|------|------|------|------|---------|----------------|
| - | - | - | - | - | - | 194.079 | 194.079 |

REGIONE TOSCANA - PROGRAMMA OPERATIVO FSE 2014-20

A.2.1.3.D) MISURE DI INTEGRAZIONE ISTRUZIONE/FORMAZIONE/LAVORO, (ANCHE IMPRESA FORMATIVA SIMULATA) CAMPAGNE INFORMATIVE E SERVIZI A SUPPORTO DELLE IMPRESE, DEGLI ORGANISMI FORMATIVI, DELLE SCUOLE E DEI SOGGETTI DEL MERCATO DEL LAVORO INTERESSATI A VARIO TITOLO NELL'ATTUAZIONE DEL SISTEMA DUALE, FINALIZZATI ALL'ATTIVAZIONE DI CONTRATTI DI APPRENDISTATO IN DUALE

| | |
|---------------------------------|----------------------------------------------------------------------------------------------------------------------------------------------------------------------------------------------------------------------------------------------------------------------------------------------------------------------------------------------------------------------------------------------------------------------------------------------------|
| Asse | A - Occupazione |
| Priorità di Investimento | A.2 (8.ii) - Integrazione sostenibile nel mercato del lavoro dei giovani, in particolare quelli che non svolgono attività lavorative, non seguono studi né formazioni, inclusi i giovani a rischio di esclusione sociale e i giovani delle comunità emarginate, anche attraverso l'attuazione della Garanzia per i Giovani |
| Obiettivo Specifico | A.2.1 - Aumentare l'occupazione dei giovani |
| Azione | A.2.1.3 - Misure di politica attiva, tra le quali l'apprendistato, incentivi all'assunzione, tirocini e altre misure di integrazione istruzione/formazione/lavoro, azioni di mobilità professionale, con particolare attenzione ai settori che offrono maggiori prospettive di crescita (prioritariamente nell'ambito di: green economy, blue economy, servizi alla persona, servizi socio-sanitari, valorizzazione del patrimonio culturale, ICT) |

RESPONSABILE DI ATTIVITÀ (RDA)

- Settore Programmazione in materia di IEFP, apprendistato, tirocini, formazione continua, territoriale e individuale. Uffici regionali di Grosseto e Livorno

ORGANISMO INTERMEDIO (EVENTUALE)**BENEFICIARI**

- Organismi formativi

SOGGETTI DESTINATARI DELL'INTERVENTO

- Giovani fino a 29 anni (inattivi, disoccupati, studenti-lavoratori assunti con contratto di apprendistato)

RISORSE FINANZIARIE

| 2014 | 2015 | 2016 | 2017 | 2018 | 2019 | 2020 | Totale |
|------|------|------|---------|-----------|-----------|---------|------------------|
| - | - | - | 600.000 | 1.400.000 | 1.400.000 | 600.000 | 4.000.000 |

REGIONE TOSCANA - PROGRAMMA OPERATIVO FSE 2014-20**A.2.1.3.F) TIROCINI DI ORIENTAMENTO E FORMAZIONE: INCENTIVI ALL'ASSUNZIONE**

| | |
|---------------------------------|----------------------------------------------------------------------------------------------------------------------------------------------------------------------------------------------------------------------------------------------------------------------------------------------------------------------------------------------------------------------------------------------------------------------------------------------------|
| Asse | A - Occupazione |
| Priorità di Investimento | A.2 (8.ii) - Integrazione sostenibile nel mercato del lavoro dei giovani, in particolare quelli che non svolgono attività lavorative, non seguono studi né formazioni, inclusi i giovani a rischio di esclusione sociale e i giovani delle comunità emarginate, anche attraverso l'attuazione della Garanzia per i Giovani |
| Obiettivo Specifico | A.2.1 - Aumentare l'occupazione dei giovani |
| Azione | A.2.1.3 - Misure di politica attiva, tra le quali l'apprendistato, incentivi all'assunzione, tirocini e altre misure di integrazione istruzione/formazione/lavoro, azioni di mobilità professionale, con particolare attenzione ai settori che offrono maggiori prospettive di crescita (prioritariamente nell'ambito di: green economy, blue economy, servizi alla persona, servizi socio-sanitari, valorizzazione del patrimonio culturale, ICT) |

RESPONSABILE DI ATTIVITÀ (RDA)

- Settore Programmazione in materia di IEFP, apprendistato, tirocini, formazione continua, territoriale e individuale. Uffici regionali di Grosseto e Livorno

ORGANISMO INTERMEDIO (EVENTUALE)

-

BENEFICIARI

- Imprese e altri datori di lavoro privati.

SOGGETTI DESTINATARI DELL'INTERVENTO

- Giovani fino a 29 anni (inattivi, disoccupati)

RISORSE FINANZIARIE

| 2014 | 2015 | 2016 | 2017 | 2018 | 2019 | 2020 | Totale |
|------|---------|-----------|------|------|------|------|------------------|
| - | 287.000 | 1.896.000 | - | - | - | - | 2.183.000 |

REGIONE TOSCANA - PROGRAMMA OPERATIVO FSE 2014-20**A.2.1.4.A) PERCORSI IEFP**

| | |
|---------------------------------|----------------------------------------------------------------------------------------------------------------------------------------------------------------------------------------------------------------------------------------------------------------------------------------------------------------------------|
| Asse | A - Occupazione |
| Priorità di Investimento | A.2 (8.ii) - Integrazione sostenibile nel mercato del lavoro dei giovani, in particolare quelli che non svolgono attività lavorative, non seguono studi né formazioni, inclusi i giovani a rischio di esclusione sociale e i giovani delle comunità emarginate, anche attraverso l'attuazione della Garanzia per i Giovani |
| Obiettivo Specifico | A.2.1 - Aumentare l'occupazione dei giovani |
| Azione | A.2.1.4 - Percorsi formativi di IFP, accompagnati da azioni di comunicazione e di adeguamento dell'offerta in coerenza con le direttrici di sviluppo economico e imprenditoriale dei territori per aumentarne l'attrattività |

RESPONSABILE DI ATTIVITÀ (RDA)

- Settore Programmazione in materia di IEFP, apprendistato, tirocini, formazione continua, territoriale e individuale. Uffici regionali di Grosseto e Livorno

ORGANISMO INTERMEDIO (EVENTUALE)**BENEFICIARI**

- Organismi formativi

SOGGETTI DESTINATARI DELL'INTERVENTO

- Giovani fino a 29 anni (inattivi, disoccupati)

RISORSE FINANZIARIE*

| 2014 | 2015 | 2016 | 2017 | 2018 | 2019 | 2020 | Totale |
|-----------|-----------|-----------|-----------|-----------|-----------|-----------|-------------------|
| 4.503.858 | 4.776.925 | 5.496.017 | 6.068.099 | 7.805.063 | 6.928.677 | 6.802.204 | 42.380.843 |

*di cui € 4.331.141, € 4.591.942, € 214.734 e € 12.246 a valere rispettivamente sulle annualità 2014, 2015, 2016 e 2017 rimaste in dotazione al Settore Sistema regionale della formazione. Programmazione lefp, apprendistato e tirocini SOPPRESSO COME DA DD 1645/2018.

REGIONE TOSCANA - PROGRAMMA OPERATIVO FSE 2014-20**A.2.1.5.A) ALTERNANZA SCUOLA-LAVORO**

| | |
|---------------------------------|----------------------------------------------------------------------------------------------------------------------------------------------------------------------------------------------------------------------------------------------------------------------------------------------------------------------------|
| Asse | A – Occupazione |
| Priorità di Investimento | A.2 (8.ii) - Integrazione sostenibile nel mercato del lavoro dei giovani, in particolare quelli che non svolgono attività lavorative, non seguono studi né formazioni, inclusi i giovani a rischio di esclusione sociale e i giovani delle comunità emarginate, anche attraverso l'attuazione della Garanzia per i Giovani |
| Obiettivo Specifico | A.2.1 - Aumentare l'occupazione dei giovani |
| Azione | A.2.1.5 - Stage (anche transnazionali), attività di laboratorio, metodologie di alternanza scuola lavoro per migliorare le transizioni istruzione/formazione/lavoro |

RESPONSABILE DI ATTIVITÀ (RD A)

- Settore Programmazione Formazione strategica e Istruzione e Formazione tecnica superiore. Uffici regionali di Arezzo, Firenze e Prato.

ORGANISMO INTERMEDIO (EVENTUALE)**BENEFICIARI**

- Scuole, Fondazioni ITS, Enti pubblici, strutture, pubbliche e private, che erogano servizi di orientamento e accompagnamento al lavoro

SOGGETTI DESTINATARI DELL'INTERVENTO

- Studenti

RISORSE FINANZIARIE

| 2014 | 2015 | 2016 | 2017 | 2018 | 2019 | 2020 | Totale |
|---------|---------|---------|---------|------|---------|---------|------------------|
| 736.995 | 781.679 | 896.531 | 914.474 | - | 577.594 | 970.481 | 4.877.754 |

REGIONE TOSCANA - PROGRAMMA OPERATIVO FSE 2014-20**A.2.1.5.B) STAGE TRANSAZIONALI PER MIGLIORARE LE TRANSIZIONI ISTRUZIONE/FORMAZIONE/LAVORO E FAVORIRE LO SVILUPPO DELLE SOFT SKILLS**

| | |
|---------------------------------|----------------------------------------------------------------------------------------------------------------------------------------------------------------------------------------------------------------------------------------------------------------------------------------------------------------------------|
| Asse | A – Occupazione |
| Priorità di Investimento | A.2 (8.ii) - Integrazione sostenibile nel mercato del lavoro dei giovani, in particolare quelli che non svolgono attività lavorative, non seguono studi né formazioni, inclusi i giovani a rischio di esclusione sociale e i giovani delle comunità emarginate, anche attraverso l'attuazione della Garanzia per i Giovani |
| Obiettivo Specifico | A.2.1 - Aumentare l'occupazione dei giovani |
| Azione | A.2.1.5 - Stage (anche transnazionali), attività di laboratorio, metodologie di alternanza scuola lavoro per migliorare le transizioni istruzione/formazione/lavoro |

RESPONSABILE DI ATTIVITÀ (RD A)

- Settore Programmazione in materia di IEFP, apprendistato, tirocini, formazione continua, territoriale e individuale. Uffici regionali di Grosseto e Livorno

ORGANISMO INTERMEDIO (EVENTUALE)**BENEFICIARI**

- Amministrazione regionale

SOGGETTI DESTINATARI DELL'INTERVENTO

- Giovani fino a 29 anni (inattivi, disoccupati, studenti-lavoratori assunti con contratto di apprendistato)

RISORSE FINANZIARIE

| 2014 | 2015 | 2016 | 2017 | 2018 | 2019 | 2020 | Totale |
|------|------|------|---------|---------|---------|------|------------------|
| - | - | - | 300.000 | 300.000 | 400.000 | - | 1.000.000 |

REGIONE TOSCANA - PROGRAMMA OPERATIVO FSE 2014-20**A.2.1.6.A) PERCORSI DI FORMAZIONE PER I GIOVANI ASSUNTI CON CONTRATTO DI APPRENDISTATO PER LA QUALIFICA E IL DIPLOMA PROFESSIONALE**

| | |
|---------------------------------|----------------------------------------------------------------------------------------------------------------------------------------------------------------------------------------------------------------------------------------------------------------------------------------------------------------------------|
| Asse | A - Occupazione |
| Priorità di Investimento | A.2 (8.ii) - Integrazione sostenibile nel mercato del lavoro dei giovani, in particolare quelli che non svolgono attività lavorative, non seguono studi né formazioni, inclusi i giovani a rischio di esclusione sociale e i giovani delle comunità emarginate, anche attraverso l'attuazione della Garanzia per i Giovani |
| Obiettivo Specifico | A.2.1 - Aumentare l'occupazione dei giovani |
| Azione | A.2.1.6 - Percorsi di formazione per i giovani assunti con contratto di apprendistato per la qualifica e il diploma professionale, preceduti e corredati da campagne informative e servizi a supporto delle imprese |

RESPONSABILE DI ATTIVITÀ (RdA)

- Settore Programmazione in materia di IEFP, apprendistato, tirocini, formazione continua, territoriale e individuale. Uffici regionali di Grosseto e Livorno

ORGANISMO INTERMEDIO (EVENTUALE)**BENEFICIARI**

- Organismi formativi

SOGGETTI DESTINATARI DELL'INTERVENTO

- Giovani fino a 25 anni (inattivi, disoccupati)

RISORSE FINANZIARIE

| 2014 | 2015 | 2016 | 2017 | 2018 | 2019 | 2020 | Totale |
|------|------|------|------|------|------|---------|----------------|
| - | - | - | - | - | - | 281.250 | 281.250 |

REGIONE TOSCANA - PROGRAMMA OPERATIVO FSE 2014-20**A.2.1.7.A) ASSEGNI DI RICERCA E ALTRE FORME DI ALTERNANZA FRA ALTA FORMAZIONE, LAVORO E RICERCA**

| | |
|---------------------------------|----------------------------------------------------------------------------------------------------------------------------------------------------------------------------------------------------------------------------------------------------------------------------------------------------------------------------|
| Asse | A - Occupazione |
| Priorità di Investimento | A.2 (8.ii) - Integrazione sostenibile nel mercato del lavoro dei giovani, in particolare quelli che non svolgono attività lavorative, non seguono studi né formazioni, inclusi i giovani a rischio di esclusione sociale e i giovani delle comunità emarginate, anche attraverso l'attuazione della Garanzia per i Giovani |
| Obiettivo Specifico | A.2.1 - Aumentare l'occupazione dei giovani |
| Azione | A.2.1.7 - Percorsi di apprendistato di alta formazione e ricerca e campagne informative per la promozione dello stesso tra i giovani e altre forme di alternanza fra alta formazione, lavoro e ricerca |

RESPONSABILE DI ATTIVITÀ (RD A)

- Settore Diritto allo studio universitario e sostegno alla ricerca

ORGANISMO INTERMEDIO (EVENTUALE)**BENEFICIARI**

- Università e enti pubblici di ricerca; amministrazione regionale (nel caso di interventi individuali)

SOGGETTI DESTINATARI DELL'INTERVENTO

- Ricercatori e laureati fino a 35 anni

RISORSE FINANZIARIE

| 2014 | 2015 | 2016 | 2017 | 2018 | 2019 | 2020 | Totale |
|-----------|-----------|-----------|------|------|-----------|-----------|-------------------|
| 1.637.767 | 1.737.064 | 1.992.291 | - | - | 4.146.480 | 4.229.458 | 13.743.060 |

REGIONE TOSCANA - PROGRAMMA OPERATIVO FSE 2014-20**A.2.1.8.A) PERCORSI ITS**

| | |
|---------------------------------|----------------------------------------------------------------------------------------------------------------------------------------------------------------------------------------------------------------------------------------------------------------------------------------------------------------------------|
| Asse | A - Occupazione |
| Priorità di Investimento | A.2 (8.ii) - Integrazione sostenibile nel mercato del lavoro dei giovani, in particolare quelli che non svolgono attività lavorative, non seguono studi né formazioni, inclusi i giovani a rischio di esclusione sociale e i giovani delle comunità emarginate, anche attraverso l'attuazione della Garanzia per i Giovani |
| Obiettivo Specifico | A.2.1 - Aumentare l'occupazione dei giovani |
| Azione | A.2.1.8 - Partecipazione a percorsi di ITS connessi con i fabbisogni espressi dal tessuto produttivo |

RESPONSABILE DI ATTIVITÀ (RD A)

- Settore Programmazione Formazione strategica e Istruzione e Formazione tecnica superiore. Uffici regionali di Arezzo, Firenze e Prato.

ORGANISMO INTERMEDIO (EVENTUALE)**BENEFICIARI**

- Fondazioni ITS

SOGGETTI DESTINATARI DELL'INTERVENTO

- Giovani fino a 29 anni

RISORSE FINANZIARIE

| 2014 | 2015 | 2016 | 2017 | 2018 | 2019 | 2020 | Totale |
|-----------|-----------|-----------|-----------|-----------|-----------|-----------|-------------------|
| 1.473.990 | 1.563.357 | 1.793.061 | 1.828.948 | 3.100.717 | 6.210.256 | 4.713.837 | 20.684.166 |

REGIONE TOSCANA - PROGRAMMA OPERATIVO FSE 2014-20**A.3.1.1.A) INCENTIVI ALL'ASSUNZIONE DONNE**

| | |
|---------------------------------|----------------------------------------------------------------------------------------------------------------------------------------------------------------------------------------------------------------------------------------------------------------------------------------------------------------------------------------------------------------|
| Asse | A - Occupazione |
| Priorità di Investimento | A.3 (8.iv) - Uguaglianza tra uomini e donne in tutti i settori, incluso l'accesso all'occupazione e alla progressione della carriera, la conciliazione della vita professionale con la vita privata e la promozione della parità di retribuzione per uno stesso lavoro o un lavoro di pari valore |
| Obiettivo Specifico | A.3.1 - Aumentare l'occupazione femminile |
| Azione | A.3.1.1 - Incentivi all'assunzione ed altre misure di politica attiva, tra cui azioni di mobilità professionale, con particolare attenzione ai settori che offrono maggiori prospettive di crescita (prioritariamente nell'ambito di: green economy, blue economy, servizi alla persona, servizi socio-sanitari, valorizzazione del patrimonio culturale, ICT) |

RESPONSABILE DI ATTIVITÀ (RD A)

- Settore Lavoro

ORGANISMO INTERMEDIO (EVENTUALE)

- Sviluppo Toscana (attività svolta per gli avvisi approvati dal 2014 al 2017)

BENEFICIARI

- Imprese e altri datori di lavoro privati

SOGGETTI DESTINATARI DELL'INTERVENTO

- Donne

RISORSE FINANZIARIE

| 2014 | 2015 | 2016 | 2017 | 2018 | 2019 | 2020 | Totale |
|---------|---------|---------|-----------|-----------|-----------|-----------|------------------|
| 818.884 | 868.532 | 996.145 | 1.016.082 | 1.036.417 | 1.057.158 | 1.078.312 | 6.871.530 |

REGIONE TOSCANA - PROGRAMMA OPERATIVO FSE 2014-20**A4.1.1.A) AZIONI DI RIQUALIFICAZIONE E DI OUTPLACEMENT DEI LAVORATORI COINVOLTI IN SITUAZIONI DI CRISI COLLEGATE A PIANI DI RICONVERSIONE E RISTRUTTURAZIONE AZIENDALE**

| | |
|---------------------------------|------------------------------------------------------------------------------------------------------------------------------------------------------------------------------------------------------------------------------------------|
| Asse | A - Occupazione |
| Priorità di Investimento | A.4 (8.v) - Adattamento dei lavoratori, delle imprese e degli imprenditori ai cambiamenti |
| Obiettivo Specifico | A.4.1 - Favorire la permanenza al lavoro e la ricollocazione dei lavoratori coinvolti in situazioni di crisi (settoriali e di grandi aziende) |
| Azione | A.4.1.1 - Azioni integrate di politiche attive e politiche passive, tra cui azioni di riqualificazione e di outplacement dei lavoratori coinvolti in situazioni di crisi collegate a piani di riconversione e ristrutturazione aziendale |

RESPONSABILE DI ATTIVITÀ (RdA)

- Settore Programmazione in materia di IEFP, apprendistato, tirocini, formazione continua, territoriale e individuale. Uffici regionali di Grosseto e Livorno

ORGANISMO INTERMEDIO (EVENTUALE)**BENEFICIARI**

- Organismi formativi, imprese e altri datori di lavoro privati; amministrazione regionale

SOGGETTI DESTINATARI DELL'INTERVENTO

- Imprenditori, professionisti e soci di cooperative

RISORSE FINANZIARIE

| 2014 | 2015 | 2016 | 2017 | 2018 | 2019 | 2020 | Totale |
|-----------|---------|---------|------|------|-----------|-----------|-------------------|
| 1.228.326 | 552.798 | 600.519 | - | - | 4.753.559 | 4.133.117 | 11.268.319 |

REGIONE TOSCANA - PROGRAMMA OPERATIVO FSE 2014-20

A4.1.1.B) AZIONI DI FORMAZIONE CONTINUA RIVOLTE AI PROFESSIONISTI E AGLI IMPRENDITORI PER SOSTENERE L'ADATTABILITÀ DELLE IMPRESE (ANCHE PER FAVORIRE PASSAGGI GENERAZIONALI)

| | |
|---------------------------------|------------------------------------------------------------------------------------------------------------------------------------------------------------------------------------------------------------------------------------------|
| Asse | A - Occupazione |
| Priorità di Investimento | A.4 (8.v) - Adattamento dei lavoratori, delle imprese e degli imprenditori ai cambiamenti |
| Obiettivo Specifico | A.4.1 - Favorire la permanenza al lavoro e la ricollocazione dei lavoratori coinvolti in situazioni di crisi (settoriali e di grandi aziende) |
| Azione | A.4.1.1 - Azioni integrate di politiche attive e politiche passive, tra cui azioni di riqualificazione e di outplacement dei lavoratori coinvolti in situazioni di crisi collegate a piani di riconversione e ristrutturazione aziendale |

RESPONSABILE DI ATTIVITÀ (RDA)

-Settore Programmazione in materia di IEFP, apprendistato, tirocini, formazione continua, territoriale e individuale. Uffici regionali di Grosseto e Livorno

ORGANISMO INTERMEDIO (EVENTUALE)**BENEFICIARI**

- Organismi formativi, imprese e altri datori di lavoro privati; amministrazione regionale

SOGGETTI DESTINATARI DELL'INTERVENTO

- Imprenditori, professionisti e soci di cooperative.

RISORSE FINANZIARIE

| 2014 | 2015 | 2016 | 2017 | 2018 | 2019 | 2020 | Totale |
|-----------|---------|---------|------|------|-----------|-----------|-------------------|
| 1.228.326 | 552.798 | 600.520 | - | - | 4.753.558 | 3.172.093 | 10.307.295 |

REGIONE TOSCANA - PROGRAMMA OPERATIVO FSE 2014-20**A.4.1.1.C)** INTERVENTI DI FORMAZIONE A FAVORE DEGLI OCCUPATI (LAVORATORI E IMPRENDITORI), IN PARTICOLARE NELL'AREA R&S E INNOVAZIONE TECNOLOGICA

| | |
|---------------------------------|------------------------------------------------------------------------------------------------------------------------------------------------------------------------------------------------------------------------------------------|
| Asse | A - Occupazione |
| Priorità di Investimento | A.4 (8.v) - Adattamento dei lavoratori, delle imprese e degli imprenditori ai cambiamenti |
| Obiettivo Specifico | A.4.1 - Favorire la permanenza al lavoro e la ricollocazione dei lavoratori coinvolti in situazioni di crisi (settoriali e di grandi aziende) |
| Azione | A.4.1.1 - Azioni integrate di politiche attive e politiche passive, tra cui azioni di riqualificazione e di outplacement dei lavoratori coinvolti in situazioni di crisi collegate a piani di riconversione e ristrutturazione aziendale |

RESPONSABILE DI ATTIVITÀ (RdA)

- Settore Programmazione Formazione strategica e Istruzione e Formazione tecnica superiore. Uffici regionali di Arezzo, Firenze e Prato.

ORGANISMO INTERMEDIO (EVENTUALE)**BENEFICIARI**

- Organismi formativi, imprese

SOGGETTI DESTINATARI DELL'INTERVENTO

- Lavoratori e imprenditori, imprese

RISORSE FINANZIARIE

| 2014 | 2015 | 2016 | 2017 | 2018 | 2019 | 2020 | Totale |
|-----------|-----------|---------|------|------|--------|---------|------------------|
| 1.228.326 | 1.302.798 | 952.404 | - | - | 37.213 | 193.013 | 3.713.754 |

REGIONE TOSCANA - PROGRAMMA OPERATIVO FSE 2014-20

A4.1.1.D) SERVIZI E DI AZIONI DI EMPOWERMENT FINALIZZATE A RAFFORZARE I PERCORSI DI PROFESSIONALIZZAZIONE E STABILIZZAZIONE PROFESSIONALE ED OCCUPAZIONALE DEI LAVORATORI

| | |
|---------------------------------|------------------------------------------------------------------------------------------------------------------------------------------------------------------------------------------------------------------------------------------|
| Asse | A - Occupazione |
| Priorità di Investimento | A.4 (8.v) - Adattamento dei lavoratori, delle imprese e degli imprenditori ai cambiamenti |
| Obiettivo Specifico | A.4.1 - Favorire la permanenza al lavoro e la ricollocazione dei lavoratori coinvolti in situazioni di crisi (settoriali e di grandi aziende) |
| Azione | A.4.1.1 - Azioni integrate di politiche attive e politiche passive, tra cui azioni di riqualificazione e di outplacement dei lavoratori coinvolti in situazioni di crisi collegate a piani di riconversione e ristrutturazione aziendale |

RESPONSABILE DI ATTIVITÀ (RDA)

- Settore Lavoro

ORGANISMO INTERMEDIO (EVENTUALE)**BENEFICIARI**

- Organismi formativi, soggetti pubblici e privati attivi nel settore dei servizi di outplacement e ricollocazione professionale

SOGGETTI DESTINATARI DELL'INTERVENTO

- Lavoratori, anche destinatari di ammortizzatori sociali/politiche passive collegate ad azioni di politica attiva rispetto ai quali possono configurarsi momenti di precarietà e saltuarietà lavorativa, imprenditori e imprese

RISORSE FINANZIARIE

| 2014 | 2015 | 2016 | 2017 | 2018 | 2019 | 2020 | Totale |
|---------|---------|---------|---------|---------|---------|---------|------------------|
| 409.442 | 434.266 | 498.073 | 508.041 | 518.208 | 528.579 | 539.156 | 3.435.765 |

REGIONE TOSCANA - PROGRAMMA OPERATIVO FSE 2014-20**A.5.1.1.A) BORSE DI MOBILITA' PROFESSIONALI**

| | |
|---------------------------------|------------------------------------------------------------------------------------------------------------------------------------------------------------------------------------------------------------------------------------------------------------------------------------------------------------------------------------------------------------------------------------------------------------------|
| Asse | A - Occupazione |
| Priorità di Investimento | A.5 (8.vii) - Modernizzazione delle istituzioni del mercato del lavoro, come i servizi pubblici e privati di promozione dell'occupazione, migliorando il soddisfacimento delle esigenze del mercato del lavoro, anche attraverso azioni che migliorino la mobilità professionale transnazionale, nonché attraverso programmi di mobilità e una migliore cooperazione tra le istituzioni e i soggetti interessati |
| Obiettivo Specifico | A.5.1 - Migliorare l'efficacia e la qualità dei servizi per il lavoro |
| Azione | A.5.1.1 - Integrazione e consolidamento della rete Eures all'interno dei servizi per il lavoro e azioni integrate per la mobilità transnazionale e nazionale |

RESPONSABILE DI ATTIVITÀ (RDA)

- Settore Lavoro

ORGANISMO INTERMEDIO (EVENTUALE)**BENEFICIARI**

- Amministrazione regionale

SOGGETTI DESTINATARI DELL'INTERVENTO

- Inattivi, disoccupati

RISORSE FINANZIARIE

| 2014 | 2015 | 2016 | 2017 | 2018 | 2019 | 2020 | Totale |
|------|------|---------|-----------|---------|---------|---------|------------------|
| - | - | 241.781 | 1.219.298 | 400.000 | 400.000 | 510.451 | 2.771.530 |

REGIONE TOSCANA - PROGRAMMA OPERATIVO FSE 2014-20**A.5.1.2.A) CAMPAGNE INFORMATIVE**

| | |
|---------------------------------|------------------------------------------------------------------------------------------------------------------------------------------------------------------------------------------------------------------------------------------------------------------------------------------------------------------------------------------------------------------------------------------------------------------|
| Asse | A - Occupazione |
| Priorità di Investimento | A.5 (8.vii) - Modernizzazione delle istituzioni del mercato del lavoro, come i servizi pubblici e privati di promozione dell'occupazione, migliorando il soddisfacimento delle esigenze del mercato del lavoro, anche attraverso azioni che migliorino la mobilità professionale transnazionale, nonché attraverso programmi di mobilità e una migliore cooperazione tra le istituzioni e i soggetti interessati |
| Obiettivo Specifico | A.5.1 - Migliorare l'efficacia e la qualità dei servizi per il lavoro |
| Azione | A.5.1.2 - Azioni di comunicazione e di animazione territoriale relative alla disponibilità dell'offerta dei servizi |

RESPONSABILE DI ATTIVITÀ (RD A)

- Settore Lavoro

ORGANISMO INTERMEDIO (EVENTUALE)**BENEFICIARI**

- Amministrazione regionale

SOGGETTI DESTINATARI DELL'INTERVENTO

- NA

RISORSE FINANZIARIE

| 2014 | 2015 | 2016 | 2017 | 2018 | 2019 | 2020 | Totale |
|------|------|---------|--------|---------|---------|---------|------------------|
| - | - | 173.621 | 11.991 | 518.208 | 347.876 | 948.304 | 2.000.000 |

REGIONE TOSCANA - PROGRAMMA OPERATIVO FSE 2014-20**A.5.1.3.A) ATTIVITÀ DI MONITORAGGIO E VALUTAZIONE DELLE PRESTAZIONI E DEI SERVIZI PER IL RAFFORZAMENTO DEL MERCATO DEL LAVORO E DELLA PROMOZIONE DELLA OCCUPABILITÀ**

| | |
|---------------------------------|------------------------------------------------------------------------------------------------------------------------------------------------------------------------------------------------------------------------------------------------------------------------------------------------------------------------------------------------------------------------------------------------------------------|
| Asse | A - Occupazione |
| Priorità di Investimento | A.5 (8.vii) - Modernizzazione delle istituzioni del mercato del lavoro, come i servizi pubblici e privati di promozione dell'occupazione, migliorando il soddisfacimento delle esigenze del mercato del lavoro, anche attraverso azioni che migliorino la mobilità professionale transnazionale, nonché attraverso programmi di mobilità e una migliore cooperazione tra le istituzioni e i soggetti interessati |
| Obiettivo Specifico | A.5.1 - Migliorare l'efficacia e la qualità dei servizi per il lavoro |
| Azione | A.5.1.3 - Attività di monitoraggio e valutazione delle prestazioni dei servizi, con riferimento particolare all'introduzione ed applicazione dei LEP e degli standard di servizio (anche con declinazione territoriale) |

RESPONSABILE DI ATTIVITÀ (RdA)

- Settore Lavoro

ORGANISMO INTERMEDIO (EVENTUALE)**BENEFICIARI**

- Servizi per il lavoro pubblici e privati, altri enti e strutture pubbliche e private che erogano servizi per l'orientamento e accompagnamento al lavoro, amministrazione regionale

SOGGETTI DESTINATARI DELL'INTERVENTO

- Inattivi, disoccupati, immigrati, donne

RISORSE FINANZIARIE

| 2014 | 2015 | 2016 | 2017 | 2018 | 2019 | 2020 | Totale |
|------|------|------|------|---------|---------|---------|------------------|
| - | - | - | - | 506.951 | 846.461 | 746.588 | 2.100.000 |

REGIONE TOSCANA - PROGRAMMA OPERATIVO FSE 2014-20**B.1.1.1.A) INSERIMENTO SOGGETTI DISABILI**

| | |
|---------------------------------|-------------------------------------------------------------------------------------------------------------------------------------------------------------------------------------------------------------------------------------------------------------------------------------------------------------------------------------------------------------------------------------------------------------------------------------------|
| Asse | B – Inclusione sociale e lotta alla povertà |
| Priorità di Investimento | <i>B.1 (9.i)</i> - Inclusione attiva, anche per promuovere le pari opportunità e la partecipazione attiva, e migliorare l'occupabilità |
| Obiettivo Specifico | <i>B.1.1</i> - Incremento dell'occupabilità e della partecipazione al mercato del lavoro delle persone maggiormente vulnerabili |
| Azione | <i>B.1.1.1</i> - Interventi di presa in carico multi professionale, finalizzati all'inclusione lavorativa delle persone con disabilità attraverso la definizione di progetti personalizzati. Promozione della diffusione e personalizzazione del modello ICF (International Classification of Functioning, Disability and Health) su scala territoriale. Interventi di politica attiva specificamente rivolti alle persone con disabilità |

RESPONSABILE DI ATTIVITÀ (RdA)

- Settore Innovazione sociale

ORGANISMO INTERMEDIO (EVENTUALE)**BENEFICIARI**

-Imprese e cooperative sociali, soggetti pubblici e privati che operano nel recupero socio-lavorativo di soggetti svantaggiati

SOGGETTI DESTINATARI DELL'INTERVENTO

- Disabili, soggetti vulnerabili

RISORSE FINANZIARIE

| 2014 | 2015 | 2016 | 2017 | 2018 | 2019 | 2020 | Totale |
|-----------|-----------|-----------|-----------|-----------|-----------|-----------|-------------------|
| 3.275.534 | 3.474.127 | 3.984.582 | 4.064.328 | 4.145.668 | 4.228.632 | 5.256.646 | 28.429.517 |

REGIONE TOSCANA - PROGRAMMA OPERATIVO FSE 2014-20**B.1.1.2.A) INSERIMENTO SOGGETTI SVANTAGGIATI**

| | |
|---------------------------------|-----------------------------------------------------------------------------------------------------------------------------------------------------------------------------------------------------------------------------------------------------------------------------------------------------------------------------------------------------------------------------------------------------------------------------------------------------------------------------------------------------------------------------------------------------------------------------------------------------------|
| Asse | B – Inclusione sociale e lotta alla povertà |
| Priorità di Investimento | B.1 (9.i) - Inclusione attiva, anche per promuovere le pari opportunità e la partecipazione attiva, e migliorare l'occupabilità |
| Obiettivo Specifico | B.1.1 - Incremento dell'occupabilità e della partecipazione al mercato del lavoro delle persone maggiormente vulnerabili |
| Azione | B.1.1.2 - Interventi di presa in carico multi professionale finalizzati all'inclusione lavorativa di persone maggiormente vulnerabili e a rischio di discriminazione e in generale alle persone che per diversi motivi sono presi in carico dai servizi sociali: percorsi di empowerment (ad es. interventi di recupero delle competenze di base rivolti a tossicodipendenti, detenuti etc.), misure per l'attivazione e accompagnamento di percorsi imprenditoriali, anche in forma cooperativa (es. accesso al credito, fondi di garanzia, microcredito d'impresa, forme di tutoraggio, anche allapari) |

RESPONSABILE DI ATTIVITÀ (RdA)

- Settore Innovazione sociale

ORGANISMO INTERMEDIO (EVENTUALE)**BENEFICIARI**

-Imprese e cooperative sociali, soggetti pubblici e privati che operano nel recupero socio-lavorativo di soggetti svantaggiati

SOGGETTI DESTINATARI DELL'INTERVENTO

- Soggetti svantaggiati, senza fissa dimora e rom

RISORSE FINANZIARIE

| 2014 | 2015 | 2016 | 2017 | 2018 | 2019 | 2020 | Totale |
|-----------|-----------|-----------|-----------|-----------|-----------|-----------|-------------------|
| 1.801.544 | 1.910.770 | 2.191.520 | 2.235.381 | 4.352.952 | 4.440.060 | 3.585.515 | 20.517.742 |

REGIONE TOSCANA - PROGRAMMA OPERATIVO FSE 2014-20**B.1.1.2.B) SOSTEGNO ALLE IMPRESE CHE OCCUPANO SOGGETTI VULNERABILI**

| | |
|---------------------------------|-----------------------------------------------------------------------------------------------------------------------------------------------------------------------------------------------------------------------------------------------------------------------------------------------------------------------------------------------------------------------------------------------------------------------------------------------------------------------------------------------------------------------------------------------------------------------------------------------------------|
| Asse | B – Inclusione sociale e lotta alla povertà |
| Priorità di Investimento | B.1 (9.i) - Inclusione attiva, anche per promuovere le pari opportunità e la partecipazione attiva, e migliorare l'occupabilità |
| Obiettivo Specifico | B.1.1 - Incremento dell'occupabilità e della partecipazione al mercato del lavoro delle persone maggiormente vulnerabili |
| Azione | B.1.1.2 - Interventi di presa in carico multi professionale finalizzati all'inclusione lavorativa di persone maggiormente vulnerabili e a rischio di discriminazione e in generale alle persone che per diversi motivi sono presi in carico dai servizi sociali: percorsi di empowerment (ad es. interventi di recupero delle competenze di base rivolti a tossicodipendenti, detenuti etc.), misure per l'attivazione e accompagnamento di percorsi imprenditoriali, anche in forma cooperativa (es. accesso al credito, fondi di garanzia, microcredito d'impresa, forme di tutoraggio, anche allapari) |

RESPONSABILE DI ATTIVITÀ (RD A)

- Settore Innovazione sociale

ORGANISMO INTERMEDIO (EVENTUALE)**BENEFICIARI**

-Imprese e cooperative sociali, soggetti pubblici e privati che operano nel recupero socio-lavorativo di soggetti svantaggiati

SOGGETTI DESTINATARI DELL'INTERVENTO

- Disabili, soggetti vulnerabili, soggetti senza fissa dimora; rom, sinti e camminanti

RISORSE FINANZIARIE

| 2014 | 2015 | 2016 | 2017 | 2018 | 2019 | 2020 | Totale |
|-----------|-----------|-----------|-----------|------|------|------|------------------|
| 1.637.768 | 1.737.064 | 1.992.291 | 2.032.166 | - | - | - | 7.399.289 |

REGIONE TOSCANA - PROGRAMMA OPERATIVO FSE 2014-20**B.1.1.3.A) INCENTIVI ALL'OCCUPAZIONE DISABILI E INTERVENTI DI PRESA IN CARICO MULTI PROFESSIONALE, FINALIZZATI ALL'INCLUSIONE LAVORATIVA DELLE PERSONE CON DISABILITA'**

| | |
|---------------------------------|---------------------------------------------------------------------------------------------------------------------------------------------------------------------------------------------------------------------------------------------------------------------------------------------------------------------------------------------------------------------------------------------------------------------------------------------------------------------------------------------------------------------------------------|
| Asse | B – Inclusione sociale e lotta alla povertà |
| Priorità di Investimento | B.1 (9.i) - Inclusione attiva, anche per promuovere le pari opportunità e la partecipazione attiva, e migliorare l'occupabilità |
| Obiettivo Specifico | B.1.1 - Incremento dell'occupabilità e della partecipazione al mercato del lavoro delle persone maggiormente vulnerabili |
| Azione | B.1.1.3 - Sostegno alle imprese per progetti integrati per l'assunzione, l'adattamento degli ambienti di lavoro, la valorizzazione delle diversità nei luoghi di lavoro (informazione e sensibilizzazione alle diversità, adozione di carte per le pari opportunità, codici di condotta, introduzione della figura del diversity manager, gestione del percorso lavorativo dei lavoratori con disabilità, etc.). Sviluppo e diffusione delle tecnologie assistite finalizzate all'inserimento lavorativo delle persone con disabilità |

RESPONSABILE DI ATTIVITÀ (RD A)

- Settore Lavoro

ORGANISMO INTERMEDIO (EVENTUALE)

- Sviluppo Toscana (attività svolta per gli avvisi approvati dal 2014 al 2017)

BENEFICIARI

- Imprese e altri datori di lavoro privati organismi formativi, organismi intermedi, imprese e cooperative sociali, soggetti pubblici e privati che operano nel recupero socio-lavorativo di soggetti svantaggiati

SOGGETTI DESTINATARI DELL'INTERVENTO

- Disabili

RISORSE FINANZIARIE

| 2014 | 2015 | 2016 | 2017 | 2018 | 2019 | 2020 | Totale |
|---------|---------|---------|---------|---------|---------|---------|------------------|
| 655.107 | 694.825 | 796.916 | 812.865 | 829.134 | 845.726 | 862.651 | 5.497.224 |

REGIONE TOSCANA - PROGRAMMA OPERATIVO FSE 2014-20

B.2.1.1.A) SOSTEGNO ALLA DOMANDA DI SERVIZI PER LA PRIMA INFANZIA E DI SERVIZI SOCIOEDUCATIVI ANCHE NEI PERIODI DI SOSPENSIONE DELLE ATTIVITÀ EDUCATIVE E SCOLASTICHE

| | |
|---------------------------------|-------------------------------------------------------------------------------------------------------------------------------------------------------------------------------------------------------------------------------------------------------------------------------------------------------------------------------------------------------------------------------|
| Asse | B – Inclusione sociale e lotta alla povertà |
| Priorità di Investimento | B.2 (9.iv) - Miglioramento dell'accesso a servizi accessibili, sostenibili e di qualità, compresi servizi sociali e cure sanitarie d'interesse generale |
| Obiettivo Specifico | B.2.1 - Aumento/consolidamento/qualificazione dei servizi di cura socio-educativi rivolti ai bambini e dei servizi di cura rivolti a persone con limitazioni dell'autonomia |
| Azione | B.2.1.1 - Implementazione di buoni servizio (anche in ottica di conciliazione dei tempi di vita e di lavoro, per favorire l'accesso dei nuclei familiari alla rete dei servizi socioeducativi e a ciclo diurno e per favorire l'incremento di qualità dei servizi sia in termini di prestazioni erogate che di estensione delle fasce orarie e di integrazione della filiera) |

RESPONSABILE DI ATTIVITÀ (RdA)

- Settore Educazione e istruzione

ORGANISMO INTERMEDIO (EVENTUALE)**BENEFICIARI**

- Amministrazioni comunali

SOGGETTI DESTINATARI DELL'INTERVENTO

- Bambini 0-3 anni

RISORSE FINANZIARIE

| 2014 | 2015 | 2016 | 2017 | 2018 | 2019 | 2020 | Totale |
|-----------|-----------|------|------|------|------|------|------------------|
| 3.093.741 | 3.259.453 | - | - | - | - | - | 6.353.194 |

REGIONE TOSCANA - PROGRAMMA OPERATIVO FSE 2014-20**B.2.1.2.A) SOSTEGNO A FORME DI EROGAZIONE E FRUIZIONE DEI SERVIZI PER LA PRIMA INFANZIA**

| | |
|---------------------------------|--------------------------------------------------------------------------------------------------------------------------------------------------------------------------------------------------------------------------------------------------------------------------------------------------------|
| Asse | B – Inclusione sociale e lotta alla povertà |
| Priorità di Investimento | B.2 (9.iv) - Miglioramento dell'accesso a servizi accessibili, sostenibili e di qualità, compresi servizi sociali e cure sanitarie d'interesse generale |
| Obiettivo Specifico | B.2.1 - Aumento/consolidamento/qualificazione dei servizi di cura socio-educativi rivolti ai bambini e dei servizi di cura rivolti a persone con limitazioni dell'autonomia |
| Azione | B.2.1.2 - Sostegno a forme di erogazione e fruizione flessibile dei servizi per la prima infanzia, tra i quali nidi familiari, spazi gioco, centri per bambini e genitori, micronidi estivi anche in riferimento ad orari e periodi di apertura (nel rispetto degli standard fissati per tali servizi) |

RESPONSABILE DI ATTIVITÀ (RdA)

- Settore Educazione e istruzione

ORGANISMO INTERMEDIO (EVENTUALE)**BENEFICIARI**

- Amministrazioni comunali

SOGGETTI DESTINATARI DELL'INTERVENTO

- Bambini 0-3 anni

RISORSE FINANZIARIE

| 2014 | 2015 | 2016 | 2017 | 2018 | 2019 | 2020 | Totale |
|-----------|-----------|-----------|-----------|-----------|-----------|------------|-------------------|
| 2.229.003 | 2.386.004 | 6.474.945 | 6.640.260 | 5.995.309 | 8.039.666 | 10.206.832 | 41.972.019 |

REGIONE TOSCANA - PROGRAMMA OPERATIVO FSE 2014-20**B.2.1.3.A) SOSTEGNO ALLE FAMIGLIE PER L'ACCESSO AI SERVIZI DI CURA RIVOLTI A PERSONE CON LIMITAZIONI DELL'AUTONOMIA**

| | |
|---------------------------------|-----------------------------------------------------------------------------------------------------------------------------------------------------------------------------------------------------------------------------------------------------------------------------------------------------------------------------------------------------------------|
| Asse | B – Inclusione sociale e lotta alla povertà |
| Priorità di Investimento | B.2 (9.iv) - Miglioramento dell'accesso a servizi accessibili, sostenibili e di qualità, compresi servizi sociali e cure sanitarie d'interesse generale |
| Obiettivo Specifico | B.2.1 - Aumento/consolidamento/qualificazione dei servizi di cura socio-educativi rivolti ai bambini e dei servizi di cura rivolti a persone con limitazioni dell'autonomia |
| Azione | B.2.1.3 - Implementazione di buoni servizio [per favorire l'accesso dei nuclei familiari alla rete dei servizi sociosanitari domiciliari e a ciclo diurno, e per favorire l'incremento di qualità dei servizi sia in termini di prestazioni erogate che di estensione delle fasce orarie e di integrazione della filiera], promozione dell'occupazione regolare |

RESPONSABILE DI ATTIVITÀ (RdA)

- Settore Innovazione sociale

ORGANISMO INTERMEDIO (EVENTUALE)**BENEFICIARI**

- Amministrazioni locali e società della salute

SOGGETTI DESTINATARI DELL'INTERVENTO

- Anziani non autosufficienti e/o persone con limitazione dell'autonomia, disabili gravi

RISORSE FINANZIARIE

| 2014 | 2015 | 2016 | 2017 | 2018 | 2019 | 2020 | Totale |
|-----------|-----------|-----------|-----------|-----------|-----------|-----------|-------------------|
| 3.684.978 | 3.908.393 | 4.482.655 | 4.572.368 | 4.663.875 | 4.757.212 | 4.852.405 | 30.921.886 |

REGIONE TOSCANA - PROGRAMMA OPERATIVO FSE 2014-20**B.2.1.4.A) INTERMEDIAZIONE, ORIENTAMENTO E FORMAZIONE NELL'AMBITO DEI SERVIZI DI CURA**

| | |
|---------------------------------|------------------------------------------------------------------------------------------------------------------------------------------------------------------------------------------|
| Asse | B – Inclusione sociale e lotta alla povertà |
| Priorità di Investimento | B.2 (9.iv) - Miglioramento dell'accesso a servizi accessibili, sostenibili e di qualità, compresi servizi sociali e cure sanitarie d'interesse generale |
| Obiettivo Specifico | B.2.1 - Aumento/consolidamento/qualificazione dei servizi di cura socio-educativi rivolti ai bambini e dei servizi di cura rivolti a persone con limitazioni dell'autonomia |
| Azione | B.2.1.4 - Formazione degli assistenti familiari e creazione di registri di accreditamento e di albi di fornitori di servizi di cura rivolti alle persone anziane e/o non autosufficienti |

RESPONSABILE DI ATTIVITÀ (RdA)

- Settore Innovazione sociale

ORGANISMO INTERMEDIO (EVENTUALE)**BENEFICIARI**

- Amministrazioni locali, organismi formativi, strutture socio-educative e sociosanitarie

SOGGETTI DESTINATARI DELL'INTERVENTO

- Anziani non autosufficienti e/o persone con limitazione dell'autonomia, disabili, loro familiari e care giver

RISORSE FINANZIARIE

| 2014 | 2015 | 2016 | 2017 | 2018 | 2019 | 2020 | Totale |
|------|------|------|------|-----------|-----------|-----------|------------------|
| - | - | - | - | 1.036.417 | 1.057.159 | 1.078.312 | 3.171.888 |

REGIONE TOSCANA - PROGRAMMA OPERATIVO FSE 2014-20**C.1.1.1.A) ORIENTAMENTO SCOLASTICO**

| | |
|---------------------------------|----------------------------------------------------------------------------------------------------------------------------------------------------------------------------------------------------------------------------------------------------------------------------------------------------------------|
| Asse | C – Istruzione e formazione |
| Priorità di Investimento | <i>C.1 (10.i)</i> - Ridurre e prevenire l'abbandono scolastico precoce e promuovere l'uguaglianza di accesso a una istruzione prescolare, primaria e secondaria di buona qualità, inclusi i percorsi di istruzione formale, non formale e informale, che consentano di riprendere l'istruzione e la formazione |
| Obiettivo Specifico | <i>C.1.1</i> - Riduzione del fallimento formativo precoce e della dispersione scolastica e formativa |
| Azione | <i>C.1.1.1</i> - Azioni di orientamento, di continuità e di sostegno alle scelte dei percorsi formativi |

RESPONSABILE DI ATTIVITÀ (RdA)

Settore Educazione e istruzione

ORGANISMO INTERMEDIO (EVENTUALE)**BENEFICIARI**

- Scuole, amministrazione regionale, altri soggetti pubblici

SOGGETTI DESTINATARI DELL'INTERVENTO

- Studenti

RISORSE FINANZIARIE

| 2014 | 2015 | 2016 | 2017 | 2018 | 2019 | 2020 | Totale |
|---------|---------|---------|-----------|---------|---------|---------|------------------|
| 818.885 | 868.529 | 996.146 | 1.016.081 | 239.884 | 252.361 | 298.314 | 4.490.200 |

REGIONE TOSCANA - PROGRAMMA OPERATIVO FSE 2014-20**C.1.1.1.B) ANAGRAFE EDUCAZIONE E ISTRUZIONE PER IL MONITORAGGIO DELLA DISPERSIONE SCOLASTICA**

| | |
|---------------------------------|----------------------------------------------------------------------------------------------------------------------------------------------------------------------------------------------------------------------------------------------------------------------------------------------------------------|
| Asse | C – Istruzione e formazione |
| Priorità di Investimento | <i>C.1 (10.i)</i> - Ridurre e prevenire l'abbandono scolastico precoce e promuovere l'uguaglianza di accesso a una istruzione prescolare, primaria e secondaria di buona qualità, inclusi i percorsi di istruzione formale, non formale e informale, che consentano di riprendere l'istruzione e la formazione |
| Obiettivo Specifico | <i>C.1.1</i> - Riduzione del fallimento formativo precoce e della dispersione scolastica e formativa |
| Azione | <i>C.1.1.1</i> - Azioni di orientamento, di continuità e di sostegno alle scelte dei percorsi formativi. |

RESPONSABILE DI ATTIVITÀ (RdA)

Settore Sistemi informativi e tecnologie della conoscenza

ORGANISMO INTERMEDIO (EVENTUALE)**BENEFICIARI**

Scuole, amministrazione regionale.

SOGGETTI DESTINATARI DELL'INTERVENTO

NA

RISORSE FINANZIARIE

| 2014 | 2015 | 2016 | 2017 | 2018 | 2019 | 2020 | Totale |
|------|------|------|------|---------|---------|---------|------------------|
| - | - | - | - | 780.000 | 780.000 | 780.000 | 2.340.000 |

REGIONE TOSCANA - PROGRAMMA OPERATIVO FSE 2014-20**C.1.1.2.A) FORMAZIONE OPERATORI DELLA SCUOLA**

| | |
|---------------------------------|----------------------------------------------------------------------------------------------------------------------------------------------------------------------------------------------------------------------------------------------------------------------------------------------------------------|
| Asse | C – Istruzione e formazione |
| Priorità di Investimento | <i>C.1 (10.i)</i> - Ridurre e prevenire l'abbandono scolastico precoce e promuovere l'uguaglianza di accesso a una istruzione prescolare, primaria e secondaria di buona qualità, inclusi i percorsi di istruzione formale, non formale e informale, che consentano di riprendere l'istruzione e la formazione |
| Obiettivo Specifico | <i>C.1.1</i> - Riduzione del fallimento formativo precoce e della dispersione scolastica e formativa |
| Azione | <i>C.1.1.2</i> - Formazione di docenti e formatori anche su approcci e metodologie innovative per il contrasto alla dispersione scolastica e per l'efficace integrazione di target specifici nella vita scolastica |

RESPONSABILE DI ATTIVITÀ (RD A)

Settore Educazione e istruzione

ORGANISMO INTERMEDIO (EVENTUALE)**BENEFICIARI**

- Scuole, amministrazione regionale, altri soggetti pubblici

SOGGETTI DESTINATARI DELL'INTERVENTO

- Docenti e formatori

RISORSE FINANZIARIE

| 2014 | 2015 | 2016 | 2017 | 2018 | 2019 | 2020 | Totale |
|------|------|------|------|--------|--------|------|---------------|
| - | - | - | - | 16.532 | 24.798 | - | 41.330 |

REGIONE TOSCANA - PROGRAMMA OPERATIVO FSE 2014-20**C.2.1.1.A) ORIENTAMENTO VERSO L'UNIVERSITÀ, NELLA SCELTA DEI CORSI POST LAUREA E ALL'USCITA DALL'UNIVERSITÀ**

| | |
|---------------------------------|-----------------------------------------------------------------------------------------------------------------------------------------------------------------------------------------------------------------------------------------------------------|
| Asse | C –Istruzione e formazione |
| Priorità di Investimento | <i>C.2 (10.ii)</i> - Migliorare la qualità e l'efficacia dell'istruzione superiore e di livello equivalente e l'accesso alla stessa, al fine di aumentare la partecipazione e i tassi di riuscita specie per i gruppi svantaggiati |
| Obiettivo Specifico | <i>C.2.1</i> - Innalzamento dei livelli di competenze, di partecipazione e di successo formativo nell'istruzione universitaria e/o equivalente |
| Azione | <i>C.2.1.1</i> - Azioni di raccordo tra scuole e istituti di istruzione universitaria o equivalente per corsi preparatori di orientamento all'iscrizione all'istruzione universitaria o equivalente, anche in rapporto alle esigenze del mondo del lavoro |

RESPONSABILE DI ATTIVITÀ (RdA)

- Settore Diritto allo studio universitario e sostegno alla ricerca

ORGANISMO INTERMEDIO (EVENTUALE)

- Azienda Regionale Diritto allo Studio Universitario (ARDSU)

BENEFICIARI

- Università, organismi formative, Azienda Regionale Diritto allo Studio (ARDSU)

SOGGETTI DESTINATARI DELL'INTERVENTO

- Studenti

RISORSE FINANZIARIE

| 2014 | 2015 | 2016 | 2017 | 2018 | 2019 | 2020 | Totale |
|---------|---------|---------|---------|---------|---------|---------|------------------|
| 163.777 | 173.707 | 199.230 | 203.216 | 207.284 | 211.431 | 215.662 | 1.374.307 |

REGIONE TOSCANA - PROGRAMMA OPERATIVO FSE 2014-20

C.2.1.2.A) PERCORSI DI ALTA FORMAZIONE E RICERCA (AFR): COMPOSTI DA PERIODI DI FORMAZIONE POST LAUREA ALL'ESTERO SEGUITI DA PERIODI DI RICERCA PRESSO UNIVERSITÀ, CENTRI DI RICERCA E IMPRESE

| | |
|---------------------------------|------------------------------------------------------------------------------------------------------------------------------------------------------------------------------------------------------------------------------------------------------------------------------|
| Asse | C – Istruzione e formazione |
| Priorità di Investimento | C.2 (10.ii) - Migliorare la qualità e l'efficacia dell'istruzione superiore e di livello equivalente e l'accesso alla stessa, al fine di aumentare la partecipazione e i tassi di riuscita specie per i gruppi svantaggiati |
| Obiettivo Specifico | C.2.1 - Innalzamento dei livelli di competenze, di partecipazione e di successo formativo nell'istruzione universitaria e/o equivalente |
| Azione | C.2.1.2 - Azioni per il rafforzamento dei percorsi di istruzione universitaria o equivalente, come orientamento, tirocini, work experience e azioni di mobilità nazionale e transnazionale volti a promuovere il raccordo fra l'istruzione terziaria e il sistema produttivo |

RESPONSABILE DI ATTIVITÀ (RdA)

- Settore Diritto allo studio universitario e sostegno alla ricerca

ORGANISMO INTERMEDIO (EVENTUALE)**BENEFICIARI**

- Università, enti pubblici di ricerca

SOGGETTI DESTINATARI DELL'INTERVENTO

- Laureati

RISORSE FINANZIARIE

| 2014 | 2015 | 2016 | 2017 | 2018 | 2019 | 2020 | Totale |
|---------|---------|---------|---------|---------|---------|---------|------------------|
| 655.107 | 694.825 | 796.916 | 812.865 | 829.133 | 845.728 | 862.650 | 5.497.224 |

REGIONE TOSCANA - PROGRAMMA OPERATIVO FSE 2014-20**C.2.1.2.B) ORIENTAMENTO IN USCITA DALL'UNIVERSITÀ**

| | |
|---------------------------------|-------------------------------------------------------------------------------------------------------------------------------------------------------------------------------------------------------------------------------------------------------------------------------------|
| Asse | C – Istruzione e formazione |
| Priorità di Investimento | <i>C.2 (10.ii)</i> - Migliorare la qualità e l'efficacia dell'istruzione superiore e di livello equivalente e l'accesso alla stessa, al fine di aumentare la partecipazione e i tassi di riuscita specie per i gruppi svantaggiati |
| Obiettivo Specifico | <i>C.2.1</i> - Innalzamento dei livelli di competenze, di partecipazione e di successo formativo nell'istruzione universitaria e/o equivalente |
| Azione | <i>C.2.1.2</i> - Azioni per il rafforzamento dei percorsi di istruzione universitaria o equivalente, come orientamento, tirocini, work experience e azioni di mobilità nazionale e transnazionale volti a promuovere il raccordo fra l'istruzione terziaria e il sistema produttivo |

RESPONSABILE DI ATTIVITÀ (RDA)

- Settore Diritto allo studio universitario e sostegno alla ricerca

ORGANISMO INTERMEDIO (EVENTUALE)**BENEFICIARI**

- Università, enti pubblici di ricerca

SOGGETTI DESTINATARI DELL'INTERVENTO

- Laureati, ricercatori, studenti universitari

RISORSE FINANZIARIE

| 2014 | 2015 | 2016 | 2017 | 2018 | 2019 | 2020 | Totale |
|---------|---------|---------|--------|------|------|------|------------------|
| 409.442 | 434.266 | 498.073 | 93.984 | - | - | - | 1.435.765 |

REGIONE TOSCANA - PROGRAMMA OPERATIVO FSE 2014-20**C.2.1.2.C) TIROCINI CURRICULARI, ALTRE WORK EXPERIENCE E STAGE FORMATIVI**

| | |
|---------------------------------|------------------------------------------------------------------------------------------------------------------------------------------------------------------------------------------------------------------------------------------------------------------------------|
| Asse | C – Istruzione e formazione |
| Priorità di Investimento | C.2 (10.ii) - Migliorare la qualità e l'efficacia dell'istruzione superiore e di livello equivalente e l'accesso alla stessa, al fine di aumentare la partecipazione e i tassi di riuscita specie per i gruppi svantaggiati |
| Obiettivo Specifico | C.2.1 - Innalzamento dei livelli di competenze, di partecipazione e di successo formativo nell'istruzione universitaria e/o equivalente |
| Azione | C.2.1.2 - Azioni per il rafforzamento dei percorsi di istruzione universitaria o equivalente, come orientamento, tirocini, work experience e azioni di mobilità nazionale e transnazionale volti a promuovere il raccordo fra l'istruzione terziaria e il sistema produttivo |

RESPONSABILE DI ATTIVITÀ (RdA)

- Settore Diritto allo studio universitario e sostegno alla ricerca

ORGANISMO INTERMEDIO (EVENTUALE)

- Azienda Regionale Diritto allo Studio Universitario (ARDSU)

BENEFICIARI

- Azienda Regionale Diritto allo Studio Universitario (ARDSU)

SOGGETTI DESTINATARI DELL'INTERVENTO

- Studenti universitari

RISORSE FINANZIARIE

| 2014 | 2015 | 2016 | 2017 | 2018 | 2019 | 2020 | Totale |
|--------|---------|---------|---------|---------|---------|---------|----------------|
| 81.888 | 239.562 | 246.907 | 101.608 | 103.642 | 105.716 | 107.831 | 987.154 |

REGIONE TOSCANA - PROGRAMMA OPERATIVO FSE 2014-20**C.2.1.3.A) CORSI DI LAUREA E POST LAUREA ORGANIZZATI IN RETE FRA UNIVERSITÀ E ENTI DI RICERCA ANCHE IN COLLABORAZIONE E CON IL COFINANZIAMENTO DI IMPRESE**

| | |
|---------------------------------|--------------------------------------------------------------------------------------------------------------------------------------------------------------------------------------------------------------------------------------------------------------------------------------------------------------------------------------------------------------------------------------------------------------------------|
| Asse | C – Istruzione e formazione |
| Priorità di Investimento | C.2 (10.ii) - Migliorare la qualità e l'efficacia dell'istruzione superiore e di livello equivalente e l'accesso alla stessa, al fine di aumentare la partecipazione e i tassi di riuscita specie per i gruppi svantaggiati |
| Obiettivo Specifico | C.2.1 - Innalzamento dei livelli di competenze, di partecipazione e di successo formativo nell'istruzione universitaria e/o equivalente |
| Azione | C.2.1.3 - Azioni per il rafforzamento dei percorsi di istruzione universitaria o equivalente post-lauream, volte a promuovere il raccordo tra istruzione terziaria, il sistema produttivo, gli istituti di ricerca, con particolare riferimento ai dottorati in collaborazione con le imprese e/o enti di ricerca in ambiti scientifici coerenti con le linee strategiche del PNR e della Smart specialisation regionale |

RESPONSABILE DI ATTIVITÀ (RdA)

- Settore Diritto allo studio universitario e sostegno alla ricerca

ORGANISMO INTERMEDIO (EVENTUALE)

Sviluppo Toscana (relativamente al praticantato, attività svolta per gli avvisi approvati dal 2014 al 2016)

BENEFICIARI

- Università, Centri di ricerca

SOGGETTI DESTINATARI DELL'INTERVENTO

- Laureati, studenti universitari

RISORSE FINANZIARIE

| 2014 | 2015 | 2016 | 2017 | 2018 | 2019 | 2020 | Totale |
|-----------|-----------|-----------|-----------|-----------|-----------|-----------|-------------------|
| 2.702.316 | 2.866.155 | 3.936.903 | 4.579.992 | 4.767.517 | 4.862.927 | 4.960.238 | 28.676.048 |

REGIONE TOSCANA - PROGRAMMA OPERATIVO FSE 2014-20**C.2.1.3.B) VOUCHER PER FREQUENZA DI CORSI POST LAUREA IN ITALIA**

| | |
|---------------------------------|---------------------------------------------------------------------------------------------------------------------------------------------------------------------------------------------------------------------------------------------------------------------------------------------------------------------------------------------------------------------------------------------------------------------------------|
| Asse | C – Istruzione e formazione |
| Priorità di Investimento | <i>C.2 (10.ii)</i> - Migliorare la qualità e l'efficacia dell'istruzione superiore e di livello equivalente e l'accesso alla stessa, al fine di aumentare la partecipazione e i tassi di riuscita specie per i gruppi svantaggiati |
| Obiettivo Specifico | <i>C.2.1</i> - Innalzamento dei livelli di competenze, di partecipazione e di successo formativo nell'istruzione universitaria e/o equivalente |
| Azione | <i>C.2.1.3</i> - Azioni per il rafforzamento dei percorsi di istruzione universitaria o equivalente post-lauream, volte a promuovere il raccordo tra istruzione terziaria, il sistema produttivo, gli istituti di ricerca, con particolare riferimento ai dottorati in collaborazione con le imprese e/o enti di ricerca in ambiti scientifici coerenti con le linee strategiche del PNR e della Smart specialisation regionale |

RESPONSABILE DI ATTIVITÀ (RdA)

- Settore Diritto allo studio universitario e sostegno alla ricerca

ORGANISMO INTERMEDIO (EVENTUALE)

- Azienda Regionale Diritto allo Studio Universitario (ARDSU)

BENEFICIARI

- Azienda Regionale Diritto allo Studio Universitario (ARDSU)

SOGGETTI DESTINATARI DELL'INTERVENTO

- Laureati

RISORSE FINANZIARIE

| 2014 | 2015 | 2016 | 2017 | 2018 | 2019 | 2020 | Totale |
|---------|---------|---------|---------|---------|---------|---------|------------------|
| 163.778 | 173.707 | 199.229 | 203.217 | 207.282 | 211.431 | 215.663 | 1.374.307 |

REGIONE TOSCANA - PROGRAMMA OPERATIVO FSE 2014-20**C.2.1.4.A) VOUCHER PER FREQUENZA DI CORSI POST LAUREA E POST DOTTORATO ALL'ESTERO REALIZZATI ANCHE IN COLLABORAZIONE FRA UNIVERSITÀ TOSCANE ED ESTERE**

| | |
|---------------------------------|-----------------------------------------------------------------------------------------------------------------------------------------------------------------------------------------------------------------------------------------------------------------------------------------------------------------------------------------------------------------|
| Asse | C – Istruzione e formazione |
| Priorità di Investimento | C.2 (10.ii) - Migliorare la qualità e l'efficacia dell'istruzione superiore e di livello equivalente e l'accesso alla stessa, al fine di aumentare la partecipazione e i tassi di riuscita specie per i gruppi svantaggiati |
| Obiettivo Specifico | C.2.1 - Innalzamento dei livelli di competenze, di partecipazione e di successo formativo nell'istruzione universitaria e/o equivalente |
| Azione | C.2.1.4 - Interventi per l'internazionalizzazione dei percorsi formativi e per l'attrattività internazionale degli istituti di istruzione universitaria o equivalente, con particolare attenzione alla promozione di corsi di dottorato inseriti in reti nazionali e internazionali, nonché coerenti con le linee strategiche del Piano Nazionale della Ricerca |

RESPONSABILE DI ATTIVITÀ (RdA)

- Settore Diritto allo studio universitario e sostegno alla ricerca

ORGANISMO INTERMEDIO (EVENTUALE)**BENEFICIARI**

- Amministrazione regionale

SOGGETTI DESTINATARI DELL'INTERVENTO

- Laureati, dottori di ricerca

RISORSE FINANZIARIE

| 2014 | 2015 | 2016 | 2017 | 2018 | 2019 | 2020 | Totale |
|---------|---------|---------|---------|---------|---------|---------|------------------|
| 327.553 | 347.413 | 398.458 | 406.433 | 414.568 | 422.863 | 431.325 | 2.748.613 |

REGIONE TOSCANA - PROGRAMMA OPERATIVO FSE 2014-20

C.2.1.4.B) PROGETTI DI CORSI DI LAUREA E POST LAUREA IN COLLABORAZIONE CON UNIVERSITÀ STRANIERE CON PARTICOLARE ATTENZIONE AI CORSI CHE RILASCIANO TITOLI CONGIUNTI O DOPPI TITOLI.

| | |
|---------------------------------|-----------------------------------------------------------------------------------------------------------------------------------------------------------------------------------------------------------------------------------------------------------------------------------------------------------------------------------------------------------------|
| Asse | C – Istruzione e formazione |
| Priorità di Investimento | C.2 (10.ii) - Migliorare la qualità e l'efficacia dell'istruzione superiore e di livello equivalente e l'accesso alla stessa, al fine di aumentare la partecipazione e i tassi di riuscita specie per i gruppi svantaggiati |
| Obiettivo Specifico | C.2.1 - Innalzamento dei livelli di competenze, di partecipazione e di successo formativo nell'istruzione universitaria e/o equivalente |
| Azione | C.2.1.4 - Interventi per l'internazionalizzazione dei percorsi formativi e per l'attrattività internazionale degli istituti di istruzione universitaria o equivalente, con particolare attenzione alla promozione di corsi di dottorato inseriti in reti nazionali e internazionali, nonché coerenti con le linee strategiche del Piano Nazionale della Ricerca |

RESPONSABILE DI ATTIVITÀ (RdA)

- Settore Diritto allo studio universitario e sostegno alla ricerca

ORGANISMO INTERMEDIO (EVENTUALE)**BENEFICIARI**

- Università

SOGGETTI DESTINATARI DELL'INTERVENTO

- Studenti, laureati, ricercatori

RISORSE FINANZIARIE

| 2014 | 2015 | 2016 | 2017 | 2018 | 2019 | 2020 | Totale |
|---------|---------|------|------|------|------|------|------------------|
| 655.107 | 542.116 | - | - | - | - | - | 1.197.223 |

REGIONE TOSCANA - PROGRAMMA OPERATIVO FSE 2014-20**C.3.1.1.A) FORMAZIONE PER L'INSERIMENTO LAVORATIVO**

| | |
|---------------------------------|----------------------------------------------------------------------------------------------------------------------------------------------------------------------------------------------------------------------------------------------------------------------------------------------------------------------------------------------------------------------------------------------------------------------------------------------------------------------------------------------------------------------------------------------------------------------------------------------------------------------------------------------------------------------------------------------------------------------------------------|
| Asse | C – Istruzione e formazione |
| Priorità di Investimento | <i>C.3 (10.iv)</i> - Migliorare l'aderenza al mercato del lavoro dei sistemi d'insegnamento e di formazione, favorendo il passaggio dall'istruzione al mondo del lavoro, e rafforzare e i sistemi di istruzione e formazione professionale e migliorandone la loro qualità, anche mediante meccanismi di anticipazione delle competenze, l'adeguamento dei curricula e l'introduzione e lo sviluppo di programmi di apprendimento basati sul lavoro, inclusi i sistemi di apprendimento duale e di apprendistato. |
| Obiettivo Specifico | <i>C.3.1</i> - Accrescimento delle competenze della forza lavoro e agevolare la mobilità, l'inserimento/reinserimento lavorativo |
| Azione | <i>C.3.1.1</i> - Interventi formativi (anche a domanda individuale) strettamente collegati alle esigenze di inserimento e reinserimento lavorativo, prioritariamente indirizzati ai target maggiormente sensibili (over 55, disoccupati di lunga durata, cittadini con bassa scolarità) e alle iniziative di formazione specialistica (in particolare rivolti alla green economy, blue economy, servizi alla persona, servizi socio-sanitari, valorizzazione del patrimonio culturale e delle attività culturali)) e per l'imprenditorialità. Percorsi formativi connessi al rilascio di qualificazioni inserite nei repertori nazionale o regionali (anche a domanda individuale) corredati ove appropriato da azioni di orientamento |

RESPONSABILE DI ATTIVITÀ (RdA)

- Settore Programmazione Formazione strategica e Istruzione e Formazione tecnica superiore. Uffici regionali di Arezzo, Firenze e Prato.

ORGANISMO INTERMEDIO (EVENTUALE)**BENEFICIARI**

- Organismi formativi

SOGGETTI DESTINATARI DELL'INTERVENTO

- Inattivi, disoccupati

RISORSE FINANZIARIE

| 2014 | 2015 | 2016 | 2017 | 2018 | 2019 | 2020 | Totale |
|-----------|-----------|-----------|-----------|-----------|-----------|-----------|-------------------|
| 3.521.200 | 3.734.686 | 4.283.425 | 4.369.153 | 2.456.593 | 5.489.790 | 4.897.052 | 28.751.899 |

REGIONE TOSCANA - PROGRAMMA OPERATIVO FSE 2014-20**C.3.1.1.B) FORMAZIONE PER L'INSERIMENTO LAVORATIVO, IN PARTICOLARE A LIVELLO TERRITORIALE E A CARATTERE RICORRENTE**

| | |
|---------------------------------|----------------------------------------------------------------------------------------------------------------------------------------------------------------------------------------------------------------------------------------------------------------------------------------------------------------------------------------------------------------------------------------------------------------------------------------------------------------------------------------------------------------------------------------------------------------------------------------------------------------------------------------------------------------------------------------------------------------------------------------|
| Asse | C – Istruzione e formazione |
| Priorità di Investimento | <i>C.3 (10.iv)</i> - Migliorare l'aderenza al mercato del lavoro dei sistemi d'insegnamento e di formazione, favorendo il passaggio dall'istruzione al mondo del lavoro, e rafforzare e i sistemi di istruzione e formazione professionale e migliorandone la loro qualità, anche mediante meccanismi di anticipazione delle competenze, l'adeguamento dei curricula e l'introduzione e lo sviluppo di programmi di apprendimento basati sul lavoro, inclusi i sistemi di apprendimento duale e di apprendistato. |
| Obiettivo Specifico | <i>C.3.1</i> - Accrescimento delle competenze della forza lavoro e agevolare la mobilità, l'inserimento/reinserimento lavorativo |
| Azione | <i>C.3.1.1</i> - Interventi formativi (anche a domanda individuale) strettamente collegati alle esigenze di inserimento e reinserimento lavorativo, prioritariamente indirizzati ai target maggiormente sensibili (over 55, disoccupati di lunga durata, cittadini con bassa scolarità) e alle iniziative di formazione specialistica (in particolare rivolti alla green economy, blue economy, servizi alla persona, servizi socio-sanitari, valorizzazione del patrimonio culturale e delle attività culturali)) e per l'imprenditorialità. Percorsi formativi connessi al rilascio di qualificazioni inserite nei repertori nazionale o regionali (anche a domanda individuale) corredati ove appropriato da azioni di orientamento |

RESPONSABILE DI ATTIVITÀ (RdA)

- Settore Programmazione in materia di IEFP, apprendistato, tirocini, formazione continua, territoriale e individuale. Uffici regionali di Grosseto e Livorno

ORGANISMO INTERMEDIO (EVENTUALE)**BENEFICIARI**

- Organismi formativi; amministrazione regionale

SOGGETTI DESTINATARI DELL'INTERVENTO

- Inattivi, disoccupati

RISORSE FINANZIARIE

| 2014 | 2015 | 2016 | 2017 | 2018 | 2019 | 2020 | Totale |
|-----------|-----------|-----------|-----------|-----------|-----------|-----------|-------------------|
| 4.258.195 | 4.516.365 | 5.179.956 | 5.283.627 | 5.389.368 | 5.497.221 | 5.607.224 | 35.731.956 |

REGIONE TOSCANA - PROGRAMMA OPERATIVO FSE 2014-20**C3.1.2.A) SISTEMA COMPETENZE**

| | |
|---------------------------------|-------------------------------------------------------------------------------------------------------------------------------------------------------------------------------------------------------------------------------------------------------------------------------------------------------------------------------------------------------------------------------------------------------------------------------------------------------------------------------------------------------------------|
| Asse | C – Istruzione e formazione |
| Priorità di Investimento | <i>C.3 (10.iv)</i> - Migliorare l'aderenza al mercato del lavoro dei sistemi d'insegnamento e di formazione, favorendo il passaggio dall'istruzione al mondo del lavoro, e rafforzare e i sistemi di istruzione e formazione professionale e migliorandone la loro qualità, anche mediante meccanismi di anticipazione delle competenze, l'adeguamento dei curricula e l'introduzione e lo sviluppo di programmi di apprendimento basati sul lavoro, inclusi i sistemi di apprendimento duale e di apprendistato. |
| Obiettivo Specifico | <i>C.3.1</i> - Accrescimento delle competenze della forza lavoro e agevolare la mobilità, l'inserimento/reinserimento lavorativo |
| Azione | <i>C.3.1.2</i> - Costruzione del Repertorio nazionale dei titoli di studio e delle qualificazioni professionali collegato al quadro europeo (EQF) e implementazione del sistema pubblico nazionale di certificazione delle competenze con lo sviluppo e/o miglioramento dei servizi di orientamento e di validazione e certificazione degli esiti degli apprendimenti conseguiti anche in contesti non formali e informali |

RESPONSABILE DI ATTIVITÀ (RdA)

- Settore Sistema regionale della formazione: infrastrutture digitali e azioni di sistema

ORGANISMO INTERMEDIO (EVENTUALE)**BENEFICIARI**

- Amministrazione regionale

SOGGETTI DESTINATARI DELL'INTERVENTO

- NA

RISORSE FINANZIARIE*

| 2014 | 2015 | 2016 | 2017 | 2018 | 2019 | 2020 | Totale |
|---------|---------|-------|------|---------|------|---------|------------------|
| 573.219 | 607.972 | 8.559 | - | 121.875 | - | 270.322 | 1.581.947 |

*di cui € 19.760, a valere sull'annualità 2014, rimaste in dotazione al Settore Sistema regionale della formazione. Programmazione lefp, apprendistato e tirocini SOPPRESSO COME DA DD 1645/2018.

REGIONE TOSCANA - PROGRAMMA OPERATIVO FSE 2014-20**C3.1.2.B) ACCREDITAMENTO ORGANISMI FORMATIVI**

| | |
|---------------------------------|-------------------------------------------------------------------------------------------------------------------------------------------------------------------------------------------------------------------------------------------------------------------------------------------------------------------------------------------------------------------------------------------------------------------------------------------------------------------------------------------------------------------|
| Asse | C – Istruzione e formazione |
| Priorità di Investimento | <i>C.3 (10.iv)</i> - Migliorare l'aderenza al mercato del lavoro dei sistemi d'insegnamento e di formazione, favorendo il passaggio dall'istruzione al mondo del lavoro, e rafforzare e i sistemi di istruzione e formazione professionale e migliorandone la loro qualità, anche mediante meccanismi di anticipazione delle competenze, l'adeguamento dei curricula e l'introduzione e lo sviluppo di programmi di apprendimento basati sul lavoro, inclusi i sistemi di apprendimento duale e di apprendistato. |
| Obiettivo Specifico | <i>C.3.1</i> - Accrescimento delle competenze della forza lavoro e agevolare la mobilità, l'inserimento/reinserimento lavorativo |
| Azione | <i>C.3.1.2</i> - Costruzione del Repertorio nazionale dei titoli di studio e delle qualificazioni professionali collegato al quadro europeo (EQF) e implementazione del sistema pubblico nazionale di certificazione delle competenze con lo sviluppo e/o miglioramento dei servizi di orientamento e di validazione e certificazione degli esiti degli apprendimenti conseguiti anche in contesti non formali e informali |

RESPONSABILE DI ATTIVITÀ (RD A)

- Settore Sistema regionale della formazione: infrastrutture digitali e azioni di sistema

ORGANISMO INTERMEDIO (EVENTUALE)**BENEFICIARI**

- Amministrazione regionale

SOGGETTI DESTINATARI DELL'INTERVENTO

- NA

RISORSE FINANZIARIE*

| 2014 | 2015 | 2016 | 2017 | 2018 | 2019 | 2020 | Totale |
|---------|---------|---------|------|---------|------|------|------------------|
| 135.908 | 418.540 | 531.771 | - | 109.375 | - | - | 1.195.594 |

*di cui € 135.908, a valere sull'annualità 2014, rimaste in dotazione al Settore Sistema regionale della formazione. Programmazione lefp, apprendistato e tirocini SOPPRESSO COME DA DD 1645/2018.

REGIONE TOSCANA - PROGRAMMA OPERATIVO FSE 2014-20**C.3.1.2.C) INTEGRAZIONE DEI PROCESSI E DEI SISTEMI INFORMATIVI GESTIONALI DELLA FORMAZIONE**

| | |
|---------------------------------|-------------------------------------------------------------------------------------------------------------------------------------------------------------------------------------------------------------------------------------------------------------------------------------------------------------------------------------------------------------------------------------------------------------------------------------------------------------------------------------------------------------------|
| Asse | C – Istruzione e formazione |
| Priorità di Investimento | <i>C.3 (10.iv)</i> - Migliorare l'aderenza al mercato del lavoro dei sistemi d'insegnamento e di formazione, favorendo il passaggio dall'istruzione al mondo del lavoro, e rafforzare e i sistemi di istruzione e formazione professionale e migliorandone la loro qualità, anche mediante meccanismi di anticipazione delle competenze, l'adeguamento dei curricula e l'introduzione e lo sviluppo di programmi di apprendimento basati sul lavoro, inclusi i sistemi di apprendimento duale e di apprendistato. |
| Obiettivo Specifico | <i>C.3.1</i> - Accrescimento delle competenze della forza lavoro e agevolare la mobilità, l'inserimento/reinserimento lavorativo |
| Azione | <i>C.3.1.2</i> - Costruzione del Repertorio nazionale dei titoli di studio e delle qualificazioni professionali collegato al quadro europeo (EQF) e implementazione del sistema pubblico nazionale di certificazione delle competenze con lo sviluppo e/o miglioramento dei servizi di orientamento e di validazione e certificazione degli esiti degli apprendimenti conseguiti anche in contesti non formali e informali |

RESPONSABILE DI ATTIVITÀ (RD A)

- Settore Sistemi informativi e tecnologie della conoscenza

ORGANISMO INTERMEDIO (EVENTUALE)**BENEFICIARI**

- Amministrazione regionale

SOGGETTI DESTINATARI DELL'INTERVENTO

- NA

RISORSE FINANZIARIE

| 2014 | 2015 | 2016 | 2017 | 2018 | 2019 | 2020 | Totale |
|---------|---------|--------|---------|---------|---------|---------|------------------|
| 355.421 | 102.579 | 48.700 | 490.000 | 130.000 | 260.000 | 260.000 | 1.646.700 |

REGIONE TOSCANA - PROGRAMMA OPERATIVO FSE 2014-20**C3.1.2D) SUPPORTO ALLA VALIDAZIONE DELLE COMPETENZE.**

| | |
|---------------------------------|------------------------------------------------------------------------------------------------------------------------------------------------------------------------------------------------------------------------------------------------------------------------------------------------------------------------------------------------------------------------------------------------------------------------------------------------------------------------------------------------------------|
| Asse | C – Istruzione e formazione |
| Priorità di Investimento | C.3 (10.iv) - Migliorare l'aderenza al mercato del lavoro dei sistemi d'insegnamento e di formazione, favorendo il passaggio dall'istruzione al mondo del lavoro, e rafforzare e i sistemi di istruzione e formazione professionale e migliorandone la loro qualità, anche mediante meccanismi di anticipazione delle competenze, l'adeguamento dei curricula e l'introduzione e lo sviluppo di programmi di apprendimento basati sul lavoro, inclusi i sistemi di apprendimento duale e di apprendistato. |
| Obiettivo Specifico | C.3.1 - Accrescimento delle competenze della forza lavoro e agevolare la mobilità, l'inserimento/reinserimento lavorativo |
| Azione | C.3.1.2 - Costruzione del Repertorio nazionale dei titoli di studio e delle qualificazioni professionali collegato al quadro europeo (EQF) e implementazione del sistema pubblico nazionale di certificazione delle competenze con lo sviluppo e/o miglioramento dei servizi di orientamento e di validazione e certificazione degli esiti degli apprendimenti conseguiti anche in contesti non formali e informali |

RESPONSABILE DI ATTIVITÀ (RdA)

- Settore Lavoro

ORGANISMO INTERMEDIO (EVENTUALE)**BENEFICIARI**

- Amministrazione regionale

SOGGETTI DESTINATARI DELL'INTERVENTO

- NA

RISORSE FINANZIARIE

| 2014 | 2015 | 2016 | 2017 | 2018 | 2019 | 2020 | Totale |
|------|------|---------|---------|------|------|------|-----------|
| - | - | 688.743 | 711.257 | - | - | - | 1.400.000 |

REGIONE TOSCANA - PROGRAMMA OPERATIVO FSE 2014-20**C.3.2.1.A) CORSI DI ISTRUZIONE FORMAZIONE TECNICA SUPERIORE (IFTS)**

| | |
|---------------------------------|-------------------------------------------------------------------------------------------------------------------------------------------------------------------------------------------------------------------------------------------------------------------------------------------------------------------------------------------------------------------------------------------------------------------------------------------------------------------------------------------------------------------|
| Asse | C – Istruzione e formazione |
| Priorità di Investimento | <i>C.3 (10.iv)</i> - Migliorare l'aderenza al mercato del lavoro dei sistemi d'insegnamento e di formazione, favorendo il passaggio dall'istruzione al mondo del lavoro, e rafforzare e i sistemi di istruzione e formazione professionale e migliorandone la loro qualità, anche mediante meccanismi di anticipazione delle competenze, l'adeguamento dei curricula e l'introduzione e lo sviluppo di programmi di apprendimento basati sul lavoro, inclusi i sistemi di apprendimento duale e di apprendistato. |
| Obiettivo Specifico | <i>C.3.2</i> - Qualificazione dell'offerta di istruzione e formazione tecnica e professionale |
| Azione | <i>C.3.2.1</i> - Azioni formative professionalizzanti connesse con i fabbisogni dei sistemi produttivi locali, e in particolare rafforzamento degli IFTS, e dei Poli tecnico professionali, in una logica di integrazione e continuità con l'Istruzione e la formazione professionale iniziale e in stretta connessione con i fabbisogni espressi dal tessuto produttivo |

RESPONSABILE DI ATTIVITÀ (RdA)

- Settore Programmazione Formazione strategica e Istruzione e Formazione tecnica superiore. Uffici regionali di Arezzo, Firenze e Prato.

ORGANISMO INTERMEDIO (EVENTUALE)**BENEFICIARI**

- Organismi formativi (in partenariato con scuole, università, imprese)

SOGGETTI DESTINATARI DELL'INTERVENTO

- Giovani e adulti

RISORSE FINANZIARIE

| 2014 | 2015 | 2016 | 2017 | 2018 | 2019 | 2020 | Totale |
|-----------|-----------|-----------|-----------|-----------|-----------|-----------|-------------------|
| 1.228.327 | 1.302.798 | 1.494.218 | 1.524.123 | 3.554.625 | 1.585.736 | 1.617.468 | 12.307.295 |

REGIONE TOSCANA - PROGRAMMA OPERATIVO FSE 2014-20**C.3.2.1.B) ATTIVITÀ DEI POLI TECNICO-PROFESSIONALI**

| | |
|---------------------------------|-------------------------------------------------------------------------------------------------------------------------------------------------------------------------------------------------------------------------------------------------------------------------------------------------------------------------------------------------------------------------------------------------------------------------------------------------------------------------------------------------------------------|
| Asse | C – Istruzione e formazione |
| Priorità di Investimento | <i>C.3 (10.iv)</i> - Migliorare l'aderenza al mercato del lavoro dei sistemi d'insegnamento e di formazione, favorendo il passaggio dall'istruzione al mondo del lavoro, e rafforzare e i sistemi di istruzione e formazione professionale e migliorandone la loro qualità, anche mediante meccanismi di anticipazione delle competenze, l'adeguamento dei curricula e l'introduzione e lo sviluppo di programmi di apprendimento basati sul lavoro, inclusi i sistemi di apprendimento duale e di apprendistato. |
| Obiettivo Specifico | C.3.2 - Qualificazione dell'offerta di istruzione e formazione tecnica e professionale |
| Azione | <i>C.3.2.1</i> - Azioni formative professionalizzanti connesse con i fabbisogni dei sistemi produttivi locali, e in particolare rafforzamento degli IFTS, e dei Poli tecnico professionali, in una logica di integrazione e continuità con l'Istruzione e la formazione professionale iniziale e in stretta connessione con i fabbisogni espressi dal tessuto produttivo |

RESPONSABILE DI ATTIVITÀ (RdA)

- Settore Programmazione Formazione strategica e Istruzione e Formazione tecnica superiore. Uffici regionali di Arezzo, Firenze e Prato.

ORGANISMO INTERMEDIO (EVENTUALE)**BENEFICIARI**

- Scuole

SOGGETTI DESTINATARI DELL'INTERVENTO

- Studenti

RISORSE FINANZIARIE

| 2014 | 2015 | 2016 | 2017 | 2018 | 2019 | 2020 | Totale |
|---------|---------|---------|---------|---------|---------|---------|------------------|
| 163.776 | 173.707 | 199.230 | 203.217 | 207.283 | 211.431 | 191.356 | 1.350.000 |

REGIONE TOSCANA - PROGRAMMA OPERATIVO FSE 2014-20**C.3.2.2.A) RAFFORZAMENTO ISTITUTI TECNICI E PROFESSIONALI**

| | |
|---------------------------------|-------------------------------------------------------------------------------------------------------------------------------------------------------------------------------------------------------------------------------------------------------------------------------------------------------------------------------------------------------------------------------------------------------------------------------------------------------------------------------------------------------------------|
| Asse | C – Istruzione e formazione |
| Priorità di Investimento | <i>C.3 (10.iv)</i> - Migliorare l'aderenza al mercato del lavoro dei sistemi d'insegnamento e di formazione, favorendo il passaggio dall'istruzione al mondo del lavoro, e rafforzare e i sistemi di istruzione e formazione professionale e migliorandone la loro qualità, anche mediante meccanismi di anticipazione delle competenze, l'adeguamento dei curricula e l'introduzione e lo sviluppo di programmi di apprendimento basati sul lavoro, inclusi i sistemi di apprendimento duale e di apprendistato. |
| Obiettivo Specifico | C.3.2 - Qualificazione dell'offerta di istruzione e formazione tecnica e professionale |
| Azione | C.3.2.2 - Interventi qualificanti per il miglioramento dell'offerta formativa volta allo sviluppo delle competenze e delle abilità trasversali per l'occupazione: educazione all'imprenditorialità, spirito di impresa, etc |

RESPONSABILE DI ATTIVITÀ (RdA)

- Settore Programmazione Formazione strategica e Istruzione e Formazione tecnica superiore. Uffici regionali di Arezzo, Firenze e Prato.

ORGANISMO INTERMEDIO (EVENTUALE)**BENEFICIARI**

- Scuole superiori

SOGGETTI DESTINATARI DELL'INTERVENTO

- Studenti

RISORSE FINANZIARIE

| 2014 | 2015 | 2016 | 2017 | 2018 | 2019 | 2020 | Totale |
|---------|---------|---------|-----------|-----------|---------|---------|------------------|
| 818.884 | 868.532 | 996.145 | 1.016.082 | 1.036.417 | 113.147 | 842.309 | 5.691.516 |

REGIONE TOSCANA - PROGRAMMA OPERATIVO FSE 2014-20**C.3.3.1.A) PROGETTO TRIO**

| | |
|---------------------------------|-------------------------------------------------------------------------------------------------------------------------------------------------------------------------------------------------------------------------------------------------------------------------------------------------------------------------------------------------------------------------------------------------------------------------------------------------------------------------------------------------------------------|
| Asse | C – Istruzione e formazione |
| Priorità di Investimento | <i>C.3 (10.iv)</i> - Migliorare l'aderenza al mercato del lavoro dei sistemi d'insegnamento e di formazione, favorendo il passaggio dall'istruzione al mondo del lavoro, e rafforzare e i sistemi di istruzione e formazione professionale e migliorandone la loro qualità, anche mediante meccanismi di anticipazione delle competenze, l'adeguamento dei curricula e l'introduzione e lo sviluppo di programmi di apprendimento basati sul lavoro, inclusi i sistemi di apprendimento duale e di apprendistato. |
| Obiettivo Specifico | <i>C.3.3</i> - Diffusione della società della conoscenza nel mondo della scuola e della formazione e adozione di approcci didattici innovativi |
| Azione | <i>C.3.3.1</i> - Promozione di percorsi di e-learning e sviluppo di risorse di apprendimento on line (es. video lezioni) |

RESPONSABILE DI ATTIVITÀ (RdA)

- Settore Sistema regionale della formazione: infrastrutture digitali e azioni di sistema

ORGANISMO INTERMEDIO (EVENTUALE)**BENEFICIARI**

- Amministrazione regionale

SOGGETTI DESTINATARI DELL'INTERVENTO

- Giovani e adulti

RISORSE FINANZIARIE*

| 2014 | 2015 | 2016 | 2017 | 2018 | 2019 | 2020 | Totale |
|-----------|-----------|-----------|-----------|---------|-----------|---------|-------------------|
| 1.637.766 | 1.737.064 | 1.992.291 | 1.672.165 | 954.155 | 2.114.315 | 275.304 | 10.383.060 |

*di cui € 176.436, a valere sull'annualità 2014, rimaste in dotazione al Settore Sistema regionale della formazione. Programmazione lefp, apprendistato e tirocini SOPPRESSO COME DA DD 1645/2018.

REGIONE TOSCANA - PROGRAMMA OPERATIVO FSE 2014-20**D.1.1.1.A) SISTEMA INFORMATIVO LAVORO (IDOL)**

| | |
|---------------------------------|---------------------------------------------------------------------------------------------------------------------------------------------------------------------------------------------------------------------------------------------------------------------------------------------------------|
| Asse | Asse D - Capacità istituzionale e amministrativa |
| Priorità di Investimento | <i>D.1 (11.i)</i> - Investimento nella capacità istituzionale e nell'efficacia delle amministrazioni pubbliche e dei servizi pubblici a livello nazionale, regionale e locale nell'ottica delle riforme, di una migliore regolamentazione e di una buona governance |
| Obiettivo Specifico | <i>D.1.1</i> - Aumento della trasparenza e interoperabilità, e dell'accesso ai dati pubblici |
| Azione | <i>D.1.1.1</i> - Miglioramento dei processi organizzativi per una migliore integrazione e interoperabilità delle basi informative, statistiche e amministrative, prioritariamente Istruzione, Lavoro, Previdenza e Servizi Sociali, Terzo Settore, Interni ed Affari Esteri e Pubbliche Amministrazioni |

RESPONSABILE DI ATTIVITÀ (RD A)

- Settore Sistemi informativi e tecnologie della conoscenza

ORGANISMO INTERMEDIO (EVENTUALE)**BENEFICIARI**

- Amministrazione regionale

SOGGETTI DESTINATARI DELL'INTERVENTO

- NA

RISORSE FINANZIARIE

| 2014 | 2015 | 2016 | 2017 | 2018 | 2019 | 2020 | Totale |
|---------|---------|---------|---------|---------|---------|---------|------------------|
| 327.553 | 347.413 | 398.459 | 406.433 | 414.567 | 422.863 | 431.325 | 2.748.613 |

REGIONE TOSCANA - PROGRAMMA OPERATIVO FSE 2014-20**D.1.2.1.A) AZIONI DI QUALIFICAZIONE ED EMPOWERMENT DELLE ISTITUZIONI, DEGLI OPERATORI E DEGLI STAKEHOLDERS**

| | |
|---------------------------------|-------------------------------------------------------------------------------------------------------------------------------------------------------------------------------------------------------------------------------------------------------------------------------------------------------------------------------------------------------------------------------|
| Asse | Asse D - Capacità istituzionale e amministrativa |
| Priorità di Investimento | <i>D.1 (11.i)</i> - Investimento nella capacità istituzionale e nell'efficacia delle amministrazioni pubbliche e dei servizi pubblici a livello nazionale, regionale e locale nell'ottica delle riforme, di una migliore regolamentazione e di una buona governance |
| Obiettivo Specifico | <i>D.1.2</i> - Miglioramento delle prestazioni della pubblica amministrazione |
| Azione | <i>D.1.2.1</i> - Azioni di qualificazione ed empowerment delle istituzioni, degli operatori e degli stakeholders [ivi compreso il personale coinvolto nei sistemi di istruzione, formazione, lavoro e servizi per l'impiego e politiche sociali, il personale dei servizi sanitari, il personale degli enti locali (ad es. SUAP e SUE), delle dogane, delle forze di polizia] |

RESPONSABILE DI ATTIVITÀ (RD A)

- Settore Organizzazione e sviluppo risorse umane

ORGANISMO INTERMEDIO (EVENTUALE)**BENEFICIARI**

- Amministrazione regionale

SOGGETTI DESTINATARI DELL'INTERVENTO

- Operatori del sistema

RISORSE FINANZIARIE

| 2014 | 2015 | 2016 | 2017 | 2018 | 2019 | 2020 | Totale |
|---------|---------|---------|---------|---------|---------|---------|------------------|
| 327.554 | 347.413 | 398.458 | 406.433 | 414.567 | 422.863 | 431.325 | 2.748.613 |

REGIONE TOSCANA - PROGRAMMA OPERATIVO FSE 2014-20

E.1.1.1.A) SUPPORTO ALLA PROGRAMMAZIONE E ALL'ATTUAZIONE DEL POR E AL RAFFORZAMENTO DELLE RISORSE TECNICHE E DELLE DOTAZIONI DI PERSONALE

| | |
|---------------------------------|--------------------------------------------------------------------------------------------------------------------------------------|
| Asse | E - ASSISTENZA TECNICA |
| Priorità di Investimento | |
| Obiettivo Specifico | E.1.1 - Sostenere l'esecuzione del programma operativo nelle sue principali fasi di preparazione, gestione, sorveglianza e controllo |
| Azione | E.1.1.1. - Azioni di sistema a supporto della realizzazione del POR |

RESPONSABILE DI ATTIVITÀ (RDA)

- Settore Autorità di Gestione POR FSE

ORGANISMO INTERMEDIO (EVENTUALE)**BENEFICIARI**

- Amministrazione regionale

SOGGETTI DESTINATARI DELL'INTERVENTO

- NA

RISORSE FINANZIARIE*

| 2014 | 2015 | 2016 | 2017 | 2018 | 2019 | 2020 | Totale |
|-----------|-----------|-----------|-----------|-----------|-----------|-----------|-------------------|
| 2.271.036 | 2.408.730 | 2.762.643 | 2.769.134 | 2.674.331 | 2.489.350 | 2.133.019 | 17.508.243 |

*di cui:

- euro 290.000 a valere sull'annualità 2015 sono allocate al Settore Lavoro
- euro 35.000 a valere sull'annualità 2016 sono allocate al Settore Innovazione sociale
- euro 53.000 a valere sull'annualità 2017 sono allocate al Settore Diritto allo studio universitario e sostegno alla ricerca

REGIONE TOSCANA - PROGRAMMA OPERATIVO FSE 2014-20**E.1.1.1.B) PROGETTAZIONE E REALIZZAZIONE DI SISTEMI INFORMATIVI/INFORMATICI PER LA GESTIONE E PER IL MONITORAGGIO DEL PO**

| | |
|---------------------------------|--------------------------------------------------------------------------------------------------------------------------------------|
| Asse | E - ASSISTENZA TECNICA |
| Priorità di Investimento | |
| Obiettivo Specifico | E.1.1 - Sostenere l'esecuzione del programma operativo nelle sue principali fasi di preparazione, gestione, sorveglianza e controllo |
| Azione | E.1.1.1. - Azioni di sistema a supporto della realizzazione del POR |

RESPONSABILE DI ATTIVITÀ (RdA)

- Settore Sistemi informativi e tecnologie della conoscenza

ORGANISMO INTERMEDIO (EVENTUALE)**BENEFICIARI**

- Amministrazione regionale

SOGGETTI DESTINATARI DELL'INTERVENTO

- NA

RISORSE FINANZIARIE

| 2014 | 2015 | 2016 | 2017 | 2018 | 2019 | 2020 | Totale |
|---------|---------|---------|---------|---------|---------|---------|------------------|
| 436.739 | 463.216 | 531.278 | 541.910 | 552.755 | 563.818 | 575.100 | 3.664.816 |

REGIONE TOSCANA - PROGRAMMA OPERATIVO FSE 2014-20**E.1.1.1.C) PREDISPOSIZIONE E ATTUAZIONE DELLA STRATEGIA DI COMUNICAZIONE DEL PO**

| | |
|---------------------------------|--------------------------------------------------------------------------------------------------------------------------------------|
| Asse | E - ASSISTENZA TECNICA |
| Priorità di Investimento | |
| Obiettivo Specifico | E.1.1 - Sostenere l'esecuzione del programma operativo nelle sue principali fasi di preparazione, gestione, sorveglianza e controllo |
| Azione | E.1.1.1- Azioni di sistema a supporto della realizzazione del POR |

RESPONSABILE DI ATTIVITÀ (RDA)

- Settore Autorità di Gestione POR FSE

ORGANISMO INTERMEDIO (EVENTUALE)**BENEFICIARI**

- Amministrazione regionale

SOGGETTI DESTINATARI DELL'INTERVENTO

- NA

RISORSE FINANZIARIE

| 2014 | 2015 | 2016 | 2017 | 2018 | 2019 | 2020 | Totale |
|---------|---------|---------|---------|---------|---------|---------|------------------|
| 262.043 | 277.930 | 318.767 | 325.146 | 331.653 | 338.291 | 345.060 | 2.198.890 |

REGIONE TOSCANA - PROGRAMMA OPERATIVO FSE 2014-20**E.1.1.1.D) ATTIVITÀ DI VALUTAZIONE, CONTROLLO, ISPEZIONE E RENDICONTAZIONE DEGLI INTERVENTI**

| | |
|---------------------------------|--------------------------------------------------------------------------------------------------------------------------------------|
| Asse | E - ASSISTENZA TECNICA |
| Priorità di Investimento | |
| Obiettivo Specifico | E.1.1 - Sostenere l'esecuzione del programma operativo nelle sue principali fasi di preparazione, gestione, sorveglianza e controllo |
| Azione | E.1.1.1. - Azioni di sistema a supporto della realizzazione del POR |

RESPONSABILE DI ATTIVITÀ (RDA)

- Settore Autorità di Gestione POR FSE

ORGANISMO INTERMEDIO (EVENTUALE)**BENEFICIARI**

- Amministrazione regionale

SOGGETTI DESTINATARI DELL'INTERVENTO

- NA

RISORSE FINANZIARIE*

| 2014 | 2015 | 2016 | 2017 | 2018 | 2019 | 2020 | Totale |
|---------|---------|---------|---------|---------|---------|---------|------------------|
| 262.043 | 277.930 | 318.767 | 325.146 | 331.653 | 338.291 | 345.060 | 2.198.890 |

*di cui in favore del Settore Audit:

- Euro 27.925,80 a valere sull'annualità 2016
- Euro 14.091a valere sull'annualità 2017

REGIONE TOSCANA - PROGRAMMA OPERATIVO FSE 2014-20**E.1.1.1.E) ELABORAZIONE DI VALUTAZIONI FINALIZZATE AD ESAMINARE L'EVOLUZIONE DEL PO**

| | |
|---------------------------------|--------------------------------------------------------------------------------------------------------------------------------------|
| Asse | E - ASSISTENZA TECNICA |
| Priorità di Investimento | |
| Obiettivo Specifico | E.1.1 - Sostenere l'esecuzione del programma operativo nelle sue principali fasi di preparazione, gestione, sorveglianza e controllo |
| Azione | E.1.1.1. - Azioni di sistema a supporto della realizzazione del POR |

RESPONSABILE DI ATTIVITÀ (RD A)

- Settore Autorità di Gestione POR FSE

ORGANISMO INTERMEDIO (EVENTUALE)**BENEFICIARI**

- Amministrazione regionale

SOGGETTI DESTINATARI DELL'INTERVENTO

- NA

RISORSE FINANZIARIE

| 2014 | 2015 | 2016 | 2017 | 2018 | 2019 | 2020 | Totale |
|---------|---------|---------|---------|---------|---------|---------|------------------|
| 262.043 | 277.930 | 318.767 | 325.147 | 331.652 | 338.290 | 345.059 | 2.198.888 |

REGIONE TOSCANA - PROGRAMMA OPERATIVO FSE 2014-20**E.1.1.1.F) SUPPORTO DI ASSISTENZA TECNICA PER LA GESTIONE DEL POR**

| | |
|---------------------------------|--------------------------------------------------------------------------------------------------------------------------------------|
| Asse | E - ASSISTENZA TECNICA |
| Priorità di Investimento | |
| Obiettivo Specifico | E.1.1 - Sostenere l'esecuzione del programma operativo nelle sue principali fasi di preparazione, gestione, sorveglianza e controllo |
| Azione | E.1.1.1. - Azioni di sistema a supporto della realizzazione del POR |

RESPONSABILE DI ATTIVITÀ (RdA)

- Settore Programmazione in materia di IEFP, apprendistato, tirocini, formazione continua, territoriale e individuale. Uffici regionali di Grosseto e Livorno

ORGANISMO INTERMEDIO (EVENTUALE)**BENEFICIARI**

- Amministrazione regionale

SOGGETTI DESTINATARI DELL'INTERVENTO

- NA

RISORSE FINANZIARIE

| 2014 | 2015 | 2016 | 2017 | 2018 | 2019 | 2020 | Totale |
|------|------|------|--------|---------|---------|---------|----------------|
| - | - | - | 48.801 | 200.000 | 200.000 | 200.000 | 648.801 |

REGIONE TOSCANA - PROGRAMMA OPERATIVO FSE 2014-20**E.1.1.1.G) SUPPORTO SPECIALISTICO E ASSISTENZA TECNICA ALL'ATTIVITÀ DI ACCREDITAMENTO DEGLI ORGANISMI FORMATIVI**

| | |
|---------------------------------|---------------------------------------------------------------------------------------------------------------------------------------|
| Asse | E - ASSISTENZA TECNICA |
| Priorità di Investimento | |
| Obiettivo Specifico | E. 1.1 - Sostenere l'esecuzione del programma operativo nelle sue principali fasi di preparazione, gestione, sorveglianza e controllo |
| Azione | E. 1.1.1. - Azioni di sistema a supporto della realizzazione del POR |

RESPONSABILE DI ATTIVITÀ (RdA)

- Settore Sistema Regionale della Formazione: Infrastrutture digitali e azioni di sistema

ORGANISMO INTERMEDIO (EVENTUALE)**BENEFICIARI**

- Amministrazione regionale

SOGGETTI DESTINATARI DELL'INTERVENTO

- NA

RISORSE FINANZIARIE

| 2014 | 2015 | 2016 | 2017 | 2018 | 2019 | 2020 | Totale |
|------|------|------|------|------|---------|---------|----------------|
| - | - | - | - | - | 112.500 | 337.500 | 450.000 |

REGIONE TOSCANA - PROGRAMMA OPERATIVO FSE 2014-20**E.1.1.1.H) SUPPORTO DI ASSISTENZA TECNICA ALLE ATTIVITA' DI GESTIONE DEGLI INTERVENTI DEL SETTORE**

| | |
|---------------------------------|--------------------------------------------------------------------------------------------------------------------------------------|
| Asse | E - ASSISTENZA TECNICA |
| Priorità di Investimento | |
| Obiettivo Specifico | E.1.1 - Sostenere l'esecuzione del programma operativo nelle sue principali fasi di preparazione, gestione, sorveglianza e controllo |
| Azione | E.1.1.1. - Azioni di sistema a supporto della realizzazione del POR |

RESPONSABILE DI ATTIVITÀ (RDA)

- Settore Programmazione Formazione strategica e Istruzione e Formazione tecnica superiore. Uffici regionali di Arezzo, Firenze e Prato.

ORGANISMO INTERMEDIO (EVENTUALE)**BENEFICIARI**

- Amministrazione regionale

SOGGETTI DESTINATARI DELL'INTERVENTO

- NA

RISORSE FINANZIARIE

| 2014 | 2015 | 2016 | 2017 | 2018 | 2019 | 2020 | Totale |
|------|------|------|------|------|--------|---------|----------------|
| - | - | - | - | - | 80.000 | 320.000 | 400.000 |

REGIONE TOSCANA - PROGRAMMA OPERATIVO FSE 2014-20

E.1.1.1.i) Supporto di assistenza tecnica per la gestione e controllo dei progetti.

| | |
|---------------------------------|--------------------------------------------------------------------------------------------------------------------------------------|
| Asse | E - ASSISTENZA TECNICA |
| Priorità di Investimento | |
| Obiettivo Specifico | E.1.1 - Sostenere l'esecuzione del programma operativo nelle sue principali fasi di preparazione, gestione, sorveglianza e controllo |
| Azione | E.1.1.1. - Azioni di sistema a supporto della realizzazione del POR |

RESPONSABILE DI ATTIVITÀ (RDA)

-Settore Educazione e Istruzione

ORGANISMO INTERMEDIO (EVENTUALE)**BENEFICIARI**

- Amministrazione regionale

SOGGETTI DESTINATARI DELL'INTERVENTO

- NA

RISORSE FINANZIARIE

| 2014 | 2015 | 2016 | 2017 | 2018 | 2019 | 2020 | Totale |
|------|------|------|------|------|--------|------|---------------|
| - | - | - | - | - | 50.000 | - | 50.000 |



ALLEGATO B)

PROVVEDIMENTO ATTUATIVO DI

DETTAGLIO 2014-20

Versione VIII

MODIFICHE ED INTEGRAZIONI

REGIONE TOSCANA - PROGRAMMA OPERATIVO FSE 2014-20**CREAZIONE NUOVE ATTIVITÀ****Responsabile di attività- Settore Sistemi informativi e tecnologie della conoscenza**

Attività C.1.1.1.b - Anagrafe Educazione e Istruzione per il monitoraggio della dispersione scolastica

Responsabile di attività- Settore Programmazione formazione strategica e istruzione e formazione tecnica superiore

Attività E.1.1.1.h - Supporto di assistenza tecnica alle attività di gestione degli interventi del settore

Responsabile attività – Settore Educazione e Istruzione

Attività E.1.1.1.i - Supporto di assistenza tecnica per la gestione e controllo dei progetti

STORNO DI COMPETENZE TRA ATTIVITÀ**a) Attività A.1.1.1.a - Incentivi all'assunzione e alla trasformazione dei contratti di lavoro verso forme stabili**

RdA Settore Lavoro

Disponibilità risorse come da PAD approvato con Delibera del 8 novembre 2018, n. 1088:

| 2014 | 2015 | 2016 | 2017 | 2018 | 2019 | 2020 | Totale |
|-----------|-----------|-----------|-----------|------|------|---------|------------------|
| 2.374.763 | 2.518.742 | 1.256.292 | 1.200.000 | - | - | 567.291 | 7.917.088 |

Disponibilità risorse come da nuova versione:

| 2014 | 2015 | 2016 | 2017 | 2018 | 2019 | 2020 | Totale |
|-----------|-----------|-----------|-----------|------|------|---------|------------------|
| 2.374.763 | 2.518.742 | 2.656.292 | 1.200.000 | - | - | 567.291 | 9.317.088 |

b) Attività A1.1.3.a - Interventi di informazione, orientamento e consulenza finalizzati all'occupabilità

RdA Settore Lavoro

Disponibilità risorse come da PAD approvato con Delibera del 8 novembre 2018, n. 1088:

| 2014 | 2015 | 2016 | 2017 | 2018 | 2019 | 2020 | Totale |
|-----------|-----------|------------|------------|------------|-----------|------------|-------------------|
| 5.918.369 | 6.277.194 | 11.053.517 | 16.063.424 | 13.845.960 | 7.231.447 | 10.925.345 | 71.315.256 |

Disponibilità risorse come da nuova versione:

| 2014 | 2015 | 2016 | 2017 | 2018 | 2019 | 2020 | Totale |
|-----------|-----------|-----------|------------|------------|-----------|------------|-------------------|
| 5.918.369 | 6.277.194 | 9.453.517 | 16.063.424 | 13.845.960 | 7.231.447 | 10.925.345 | 69.715.256 |

REGIONE TOSCANA - PROGRAMMA OPERATIVO FSE 2014-20**c) Attività A.1.1.3.b - Lavori di Pubblica Utilità**

RdA Settore Lavoro

Disponibilità risorse come da PAD approvato con Delibera del 8 novembre 2018, n. 1088:

| 2014 | 2015 | 2016 | 2017 | 2018 | 2019 | 2020 | Totale |
|---------|---------|-----------|------|------|------|------|------------------|
| 305.147 | 323.648 | 1.115.547 | - | - | - | - | 1.744.342 |

Disponibilità risorse come da nuova versione:

| 2014 | 2015 | 2016 | 2017 | 2018 | 2019 | 2020 | Totale |
|---------|---------|-----------|------|------|------|------|------------------|
| 305.147 | 323.648 | 1.315.547 | - | - | - | - | 1.944.342 |

d) Attività A.2.1.1.a - Interventi di informazione, orientamento e consulenza finalizzati all'occupabilità

RdA Settore Lavoro

Disponibilità risorse come da PAD approvato con Delibera del 8 novembre 2018, n. 1088:

| 2014 | 2015 | 2016 | 2017 | 2018 | 2019 | 2020 | Totale |
|-----------|-----------|-----------|-----------|-----------|-----------|-----------|-------------------|
| 2.374.763 | 2.718.742 | 3.430.635 | 9.436.576 | 8.242.318 | 5.293.351 | 5.140.397 | 36.636.782 |

Disponibilità risorse come da nuova versione:

| 2014 | 2015 | 2016 | 2017 | 2018 | 2019 | 2020 | Totale |
|-----------|-----------|-----------|-----------|-----------|-----------|-----------|-------------------|
| 2.374.763 | 2.718.742 | 3.430.635 | 9.436.576 | 8.242.318 | 5.043.351 | 4.890.397 | 36.136.782 |

e) Attività A.2.1.3.B – Servizio civile

Disponibilità risorse come da PAD approvato con Delibera del 8 novembre 2018, n. 1088:

| 2014 | 2015 | 2016 | 2017 | 2018 | 2019 | 2020 | Totale |
|-----------|-----------|-----------|-----------|-----------|-----------|-----------|-------------------|
| 6.469.181 | 6.861.401 | 7.869.549 | 8.027.047 | 8.187.694 | 5.601.548 | 3.768.668 | 46.785.088 |

RdA Processi trasversali strategici - SOPPRESSO come da D.D. n.17672 del 9/11/2018

Disponibilità risorse come da nuova versione:

| 2014 | 2015 | 2016 | 2017 | 2018 | 2019 | 2020 | Totale |
|-----------|-----------|-----------|---------|------|------|------|-------------------|
| 6.469.181 | 6.843.346 | 7.869.549 | 812.854 | - | - | - | 21.994.930 |

PAD FSE 2014-20 Modifiche ed integrazioni

REGIONE TOSCANA - PROGRAMMA OPERATIVO FSE 2014-20RdA Settore Innovazione Sociale

Disponibilità risorse come da nuova versione:

| 2014 | 2015 | 2016 | 2017 | 2018 | 2019 | 2020 | Totale |
|------|--------|------|-----------|-----------|-----------|-----------|-------------------|
| - | 18.055 | - | 7.214.193 | 8.187.694 | 5.851.548 | 4.018.668 | 25.290.158 |

f) Attività A.4.1.1.a - Azioni di riqualificazione e di outplacement dei lavoratori coinvolti in situazioni di crisi collegate a piani di riconversione e ristrutturazione aziendale

RdA Settore Programmazione in materia di IEFP, apprendistato, tirocini, formazione continua, territoriale e individuale. Uffici regionali di Grosseto e Livorno

Disponibilità risorse come da PAD approvato con Delibera del 8 novembre 2018, n. 1088:

| 2014 | 2015 | 2016 | 2017 | 2018 | 2019 | 2020 | Totale |
|-----------|---------|---------|------|------|-----------|-----------|-------------------|
| 1.228.326 | 552.798 | 600.519 | - | - | 4.753.559 | 3.172.093 | 10.307.295 |

Disponibilità risorse come da nuova versione:

| 2014 | 2015 | 2016 | 2017 | 2018 | 2019 | 2020 | Totale |
|-----------|---------|---------|------|------|-----------|-----------|-------------------|
| 1.228.326 | 552.798 | 600.519 | - | - | 4.753.559 | 4.133.117 | 11.268.319 |

g) Attività A.4.1.1.c - Interventi di formazione a favore degli occupati (lavoratori e imprenditori), in particolare nell'area R&S e innovazione tecnologica

RdA Settore Programmazione formazione strategica e istruzione e formazione tecnica superiore

Disponibilità risorse come da PAD approvato con Delibera del 8 novembre 2018, n. 1088:

| 2014 | 2015 | 2016 | 2017 | 2018 | 2019 | 2020 | Totale |
|-----------|-----------|---------|------|------|--------|-----------|------------------|
| 1.228.326 | 1.302.798 | 952.404 | - | - | 37.213 | 1.154.037 | 4.674.778 |

Disponibilità risorse come da nuova versione:

| 2014 | 2015 | 2016 | 2017 | 2018 | 2019 | 2020 | Totale |
|-----------|-----------|---------|------|------|--------|---------|------------------|
| 1.228.326 | 1.302.798 | 952.404 | - | - | 37.213 | 193.013 | 3.713.754 |

REGIONE TOSCANA - PROGRAMMA OPERATIVO FSE 2014-20**h) Attività B.1.1.1.a - Inserimento soggetti disabili**

RdA Settore Innovazione Sociale

Disponibilità risorse come da PAD approvato con Delibera del 8 novembre 2018, n. 1088:

| 2014 | 2015 | 2016 | 2017 | 2018 | 2019 | 2020 | Totale |
|-----------|-----------|-----------|-----------|-----------|-----------|-----------|-------------------|
| 3.275.534 | 3.474.127 | 3.984.582 | 4.064.328 | 4.145.668 | 4.228.632 | 4.313.250 | 27.486.121 |

Disponibilità risorse come da nuova versione:

| 2014 | 2015 | 2016 | 2017 | 2018 | 2019 | 2020 | Totale |
|-----------|-----------|-----------|-----------|-----------|-----------|-----------|-------------------|
| 3.275.534 | 3.474.127 | 3.984.582 | 4.064.328 | 4.145.668 | 4.228.632 | 5.256.646 | 28.429.517 |

i) Attività B.1.1.2.a - Inserimento soggetti svantaggiati

RdA Innovazione Sociale

Disponibilità risorse come da PAD approvato con Delibera del 8 novembre 2018, n. 1088:

| 2014 | 2015 | 2016 | 2017 | 2018 | 2019 | 2020 | Totale |
|-----------|-----------|-----------|-----------|-----------|-----------|-----------|-------------------|
| 1.801.544 | 1.910.770 | 2.191.520 | 2.235.381 | 4.352.952 | 4.440.060 | 4.528.911 | 21.461.138 |

Disponibilità risorse come da nuova versione:

| 2014 | 2015 | 2016 | 2017 | 2018 | 2019 | 2020 | Totale |
|-----------|-----------|-----------|-----------|-----------|-----------|-----------|-------------------|
| 1.801.544 | 1.910.770 | 2.191.520 | 2.235.381 | 4.352.952 | 4.440.060 | 3.585.515 | 20.517.742 |

j) Attività C.1.1.1.a - Orientamento scolastico

RdA Settore Educazione e Istruzione

Disponibilità risorse come da PAD approvato con Delibera del 8 novembre 2018, n. 1088:

| 2014 | 2015 | 2016 | 2017 | 2018 | 2019 | 2020 | Totale |
|---------|---------|---------|-----------|-----------|-----------|-----------|------------------|
| 818.885 | 868.529 | 996.146 | 1.016.081 | 1.019.884 | 1.032.361 | 1.078.314 | 6.830.200 |

Disponibilità risorse come da nuova versione:

| 2014 | 2015 | 2016 | 2017 | 2018 | 2019 | 2020 | Totale |
|---------|---------|---------|-----------|---------|---------|---------|------------------|
| 818.885 | 868.529 | 996.146 | 1.016.081 | 239.884 | 252.361 | 298.314 | 4.490.200 |

k) Attività C.1.1.1.b - Anagrafe Educazione e Istruzione per il monitoraggio della dispersione scolastica (NUOVA ATTIVITA')

RdA Settore Sistemi informativi e tecnologie della conoscenza

Disponibilità risorse come da nuova versione:

REGIONE TOSCANA - PROGRAMMA OPERATIVO FSE 2014-20

| 2014 | 2015 | 2016 | 2017 | 2018 | 2019 | 2020 | Totale |
|------|------|------|------|---------|---------|---------|------------------|
| - | - | - | - | 780.000 | 780.000 | 780.000 | 2.340.000 |

l) Attività C.3.1.2.c - Integrazione dei processi e dei sistemi informativi gestionali della formazione

RdA Settore Sistemi informativi e tecnologie della conoscenza

Disponibilità risorse come da PAD approvato con Delibera del 8 novembre 2018, n. 1088:

| 2014 | 2015 | 2016 | 2017 | 2018 | 2019 | 2020 | Totale |
|---------|---------|--------|---------|---------|---------|---------|------------------|
| 355.421 | 102.579 | 48.700 | 130.000 | 130.000 | 260.000 | 260.000 | 1.286.700 |

Disponibilità risorse come da nuova versione:

| 2014 | 2015 | 2016 | 2017 | 2018 | 2019 | 2020 | Totale |
|---------|---------|--------|---------|---------|---------|---------|------------------|
| 355.421 | 102.579 | 48.700 | 490.000 | 130.000 | 260.000 | 260.000 | 1.646.700 |

m) Attività C.3.3.1.a - Progetto TRIO

RdA Sistema regionale della Formazione infrastrutture digitali e azioni di sistema.

Disponibilità risorse come da PAD approvato con Delibera del 8 novembre 2018, n. 1088:

| 2014 | 2015 | 2016 | 2017 | 2018 | 2019 | 2020 | Totale |
|-----------|-----------|-----------|-----------|---------|-----------|---------|-------------------|
| 1.637.766 | 1.737.064 | 1.992.291 | 2.032.165 | 954.155 | 2.114.315 | 275.304 | 10.743.060 |

Disponibilità risorse come da nuova versione:

| 2014 | 2015 | 2016 | 2017 | 2018 | 2019 | 2020 | Totale |
|-----------|-----------|-----------|-----------|---------|-----------|---------|-------------------|
| 1.637.766 | 1.737.064 | 1.992.291 | 1.672.165 | 954.155 | 2.114.315 | 275.304 | 10.383.060 |

n) Attività E.1.1.1.a - Supporto alla programmazione e all'attuazione del POR e al rafforzamento delle risorse tecniche e delle dotazioni di personale

RdA Settore Autorità di Gestione POR FSE

Disponibilità risorse come da PAD approvato con Delibera del 8 novembre 2018, n. 1088:

| 2014 | 2015 | 2016 | 2017 | 2018 | 2019 | 2020 | Totale |
|-----------|-----------|-----------|-----------|-----------|-----------|-----------|-------------------|
| 2.271.036 | 2.408.730 | 2.762.643 | 2.769.134 | 2.674.331 | 2.619.350 | 2.453.019 | 17.958.243 |

REGIONE TOSCANA - PROGRAMMA OPERATIVO FSE 2014-20

Disponibilità risorse come da nuova versione:

| 2014 | 2015 | 2016 | 2017 | 2018 | 2019 | 2020 | Totale |
|-----------|-----------|-----------|-----------|-----------|-----------|-----------|-------------------|
| 2.271.036 | 2.408.730 | 2.762.643 | 2.769.134 | 2.674.331 | 2.489.350 | 2.133.019 | 17.508.243 |

o) Attività E.1.1.1.h - Supporto di assistenza tecnica alle attività di gestione degli interventi del settore (NUOVA ATTIVITA')

RdA Settore Programmazione formazione strategica e istruzione e formazione tecnica superiore

Disponibilità risorse come da nuova versione:

| 2014 | 2015 | 2016 | 2017 | 2018 | 2019 | 2020 | Totale |
|------|------|------|------|------|--------|---------|----------------|
| - | - | - | - | - | 80.000 | 320.000 | 400.000 |

p) Attività E.1.1.1.i - Supporto di assistenza tecnica per la gestione e controllo dei progetti (NUOVA ATTIVITA')

Rda Educazione e Istruzione

Disponibilità risorse come da nuova versione:

| 2014 | 2015 | 2016 | 2017 | 2018 | 2019 | 2020 | Totale |
|------|------|------|------|------|--------|------|---------------|
| - | - | - | - | - | 50.000 | - | 50.000 |

ALTRE MODIFICHE DI TESTO

- Modifica della definizione di beneficiario ai sensi dell'art.2 del Reg (UE) 1046/2018
- Aggiornamento allocazione risorse fra il Settore soppresso nella scheda attività A.2.1.4.a
- Aggiornamento dei destinatari dell'attività A.4.1.1.b
- Nuova declaratoria dell'attività C.3.1.2.c: Integrazione dei processi e dei sistemi informativi gestionali della formazione - RdA Settore Sistemi informativi e tecnologie della conoscenza